

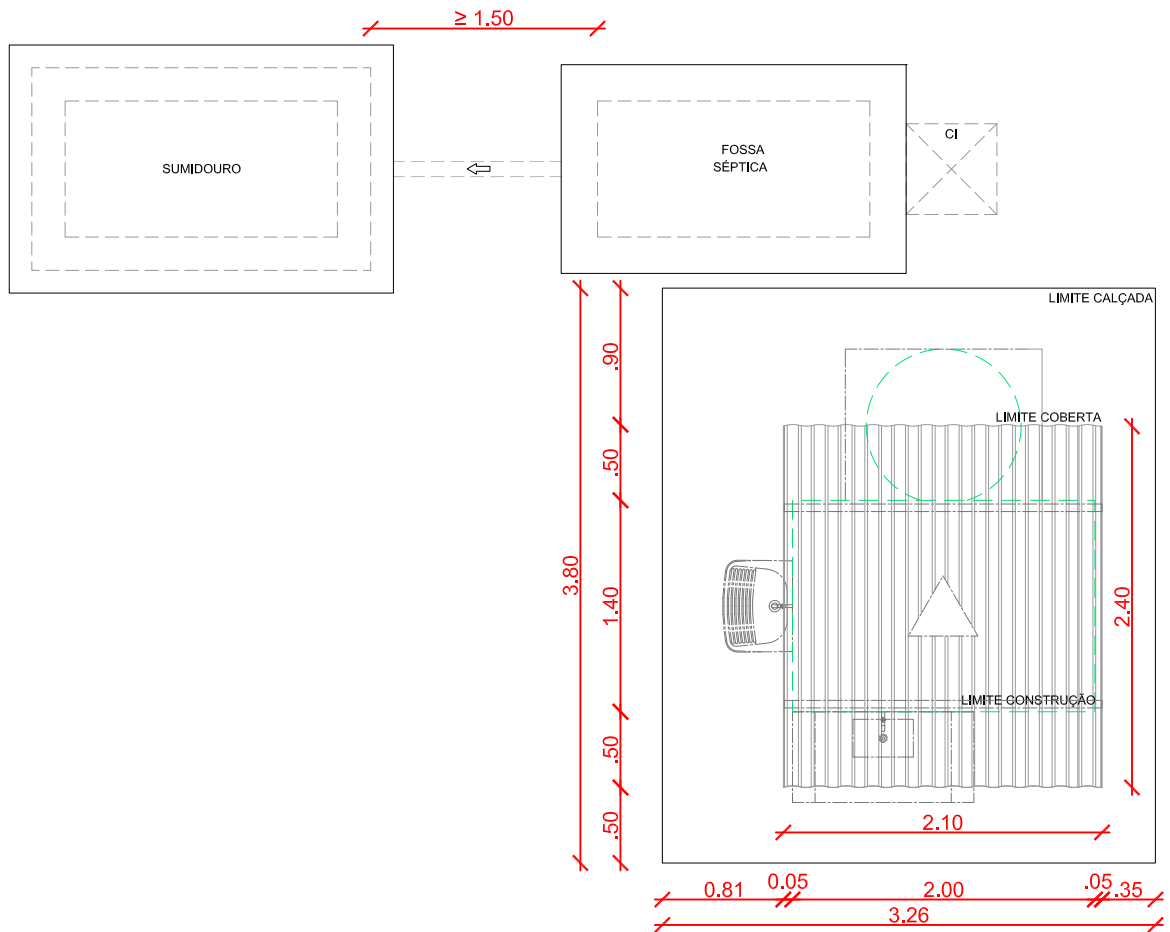

6.0 - PEÇAS GRÁFICAS



PLANTA DE LOCAÇÃO E COBERTA
 ESCALA 1:50

Pedro Paulo S. Fonseca
 Eng^o Civil - CREA 4.392 D/PB
 Responsável Técnico

CONTRATADA:	DESENHISTA:	Lucas Melo
 PEPAULO Projetos, Consultoria e Obras Ltda. Av. João de Barros, 1812 - Sl. 201 - Espinheiro Recife - PE - CEP: 50050.180 - Fone:(81) 3031-6425	RESP. TEC.:	Pedro Paulo da Silva Fonseca
	REG. CREA:	Eng. Civil - 4392D/PB
MUNICÍPIO/ÁREA:	MUNICÍPIO DE VERDEJANTE Local: Sítios Angico Torto, Lagoa do Pajeú, Penedo e Riachinho.	
TÍTULO:	MSD - Melhoria Sanitária Domiciliar - Tipo 01 Planta Locação e Coberta	
DATA:	ESCALA:	PRANCHA:
Outubro/2018	1/50	P - 01

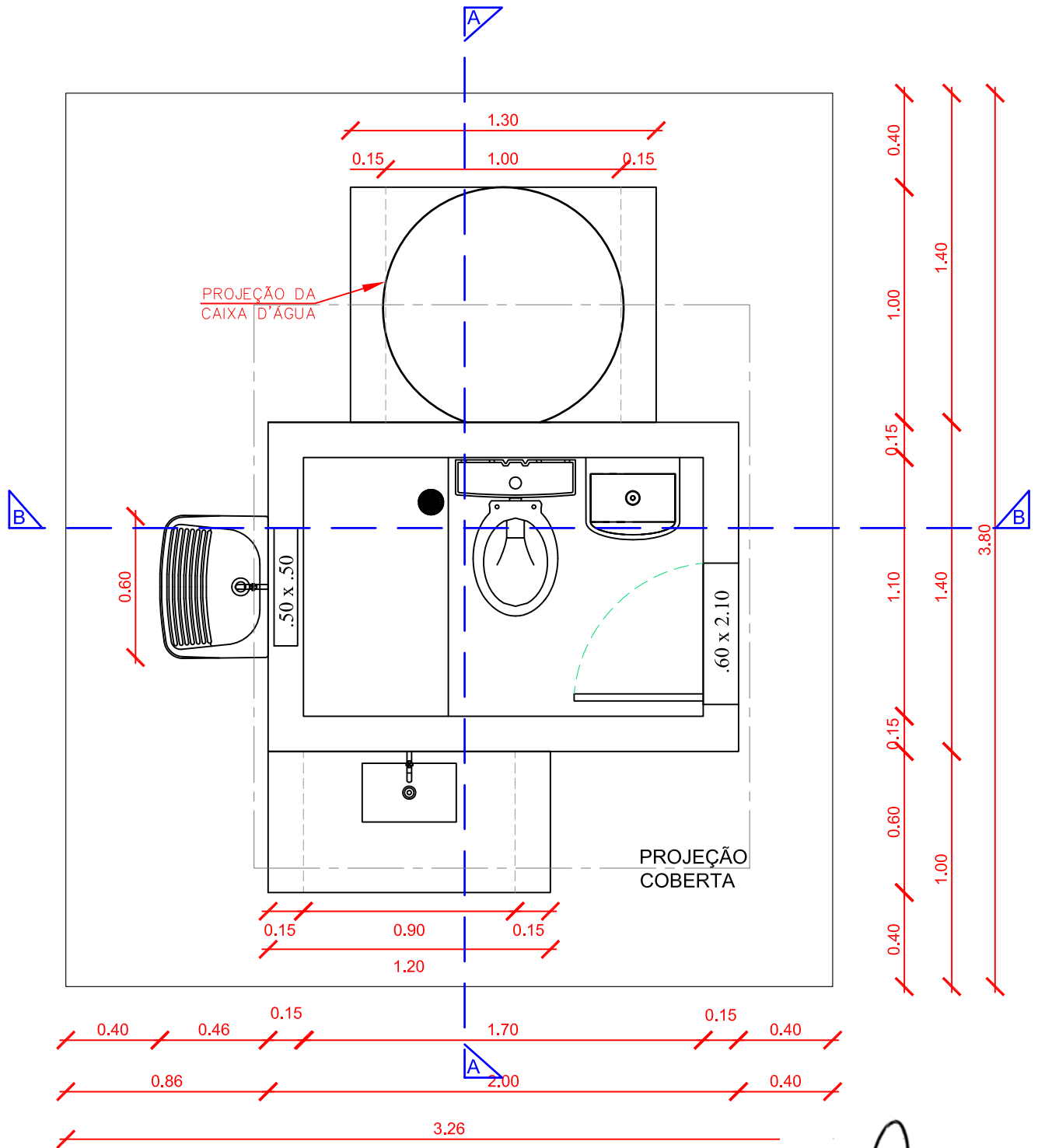

PLANTA BAIXA
ESCALA 1:25

Pedro Paulo S. Fonseca
Eng.º Civil - CREA 4.392 D/PE
Responsável Técnico

CONTRATADA:  PEPALU Projetos, Consultoria e Obras Ltda. Av. João de Barros, 1812 - Sl. 201 - Espinheiro Recife - PE - CEP: 50050.180 - Fone:(81) 3031-6425	DESENHISTA: Lucas Melo RESP. TEC.: Pedro Paulo da Silva Fonseca REG. CREA: Eng. Civil - 4392D/PB	
MUNICÍPIO/ÁREA: MUNICÍPIO DE VERDEJANTE Local: Sítios Angico Torto, Lagoa do Pajeú, Penedo e Riachinho.		
TÍTULO: MSD - Melhoria Sanitária Domiciliar - Tipo 01 Planta Baixa		
DATA: Outubro/2018	ESCALA: 1/25	FRANCHA: P - 02

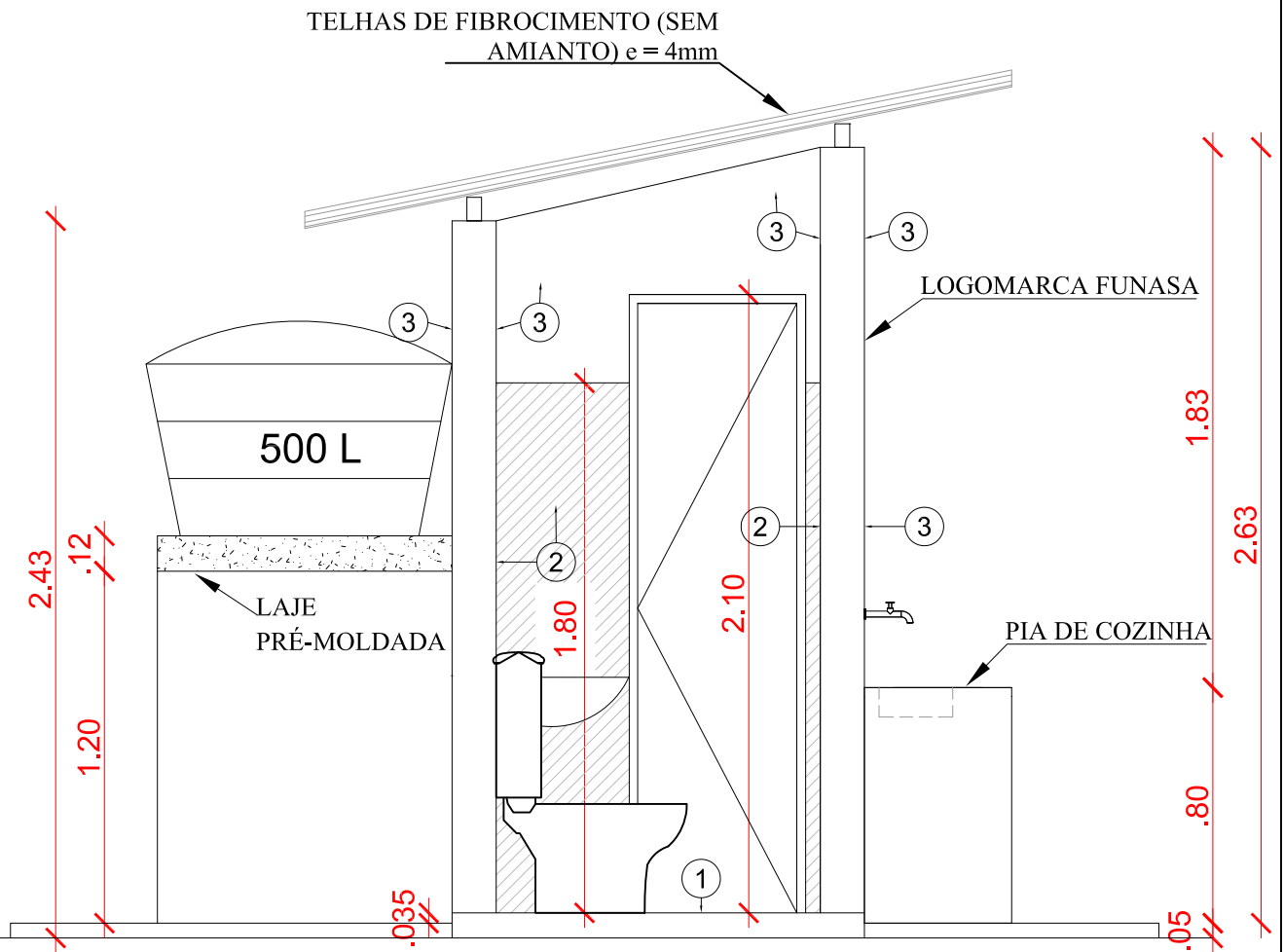

CORTE TRANSVERSAL A-A'

ESCALA 1:25

LEGENDA DO REVESTIMENTO BANHEIRO

- ① PISO CIMENTADO
- ② BARRA LISA
- ③ MASSA ÚNICA COM PINTURA

Pedro Paulo S. Fonseca
Pedro Paulo S. Fonseca
 Eng^o Civil - CREA 4.392 D/PE
 Responsável Técnico

CONTRATADA:  PEPAULO Projetos, Consultoria e Obras Ltda. Av. João de Barros, 1812 - Sl. 201 - Espinheiro Recife - PE - CEP: 50050.180 - Fone:(81) 3031-6425		DESENHISTA: Lucas Melo	
		RESP. TEC.: Pedro Paulo da Silva Fonseca	
		REG. CREA: Eng. Civil - 4392D/PB	
MUNICÍPIO/ÁREA: MUNICÍPIO DE VERDEJANTE Local: Sítios Angico Torto, Lagoa do Pajeú, Penedo e Riachinho.			
TÍTULO: MSD - Melhoria Sanitária Domiciliar - Tipo 01 Corte A-A'			
DATA: Outubro/2018		ESCALA: 1/50	
		PRANCHA: P - 03	

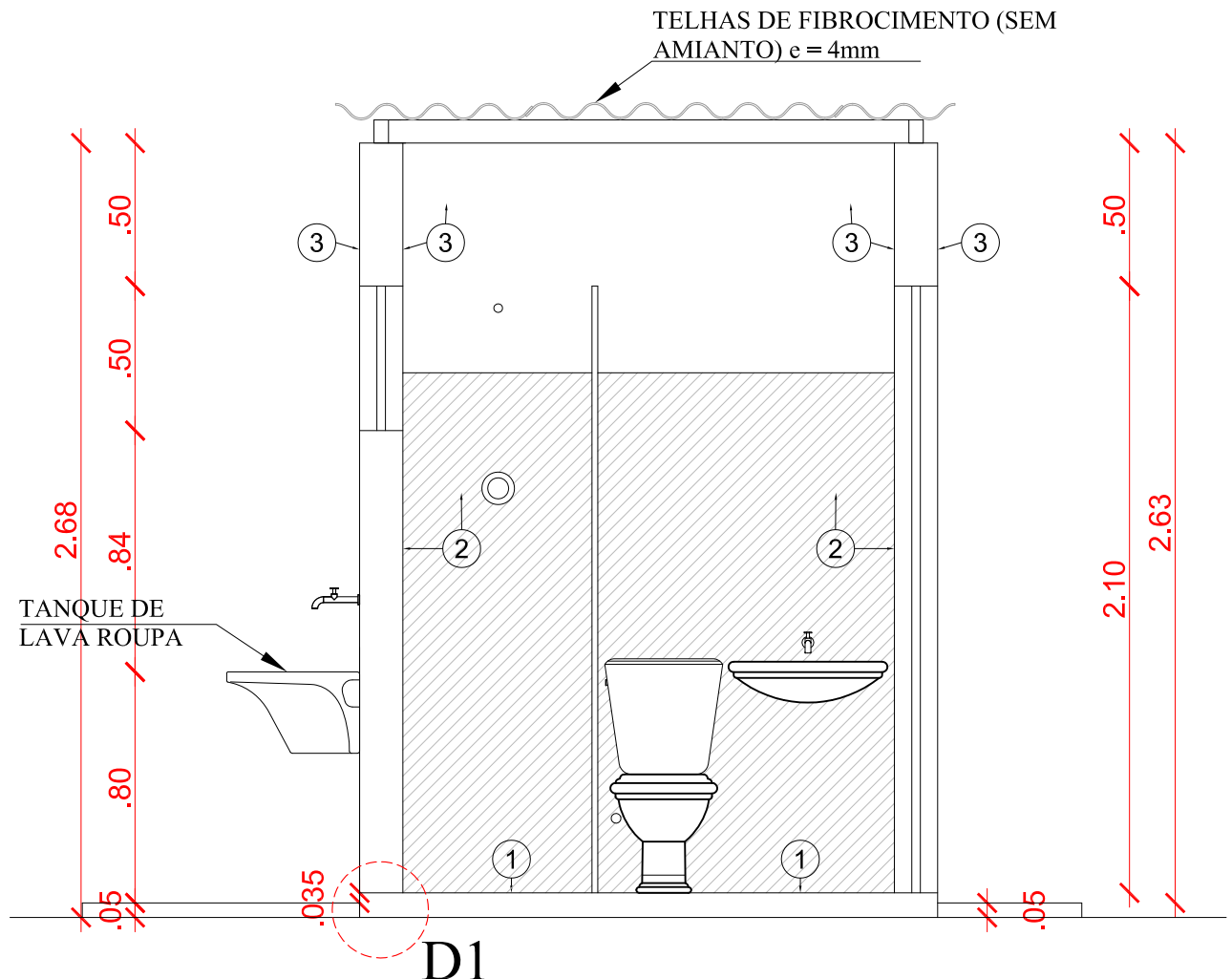

CORTE LONGITUDINAL B-B'

ESCALA 1:25

LEGENDA DO REVESTIMENTO BANHEIRO

- ① PISO CIMENTADO
- ② BARRA LISA
- ③ MASSA ÚNICA COM PINTURA

Pedro Paulo S. Fonseca
Engº Civil - CREA 4.392 D/PB
Responsável Técnico

CONTRATADA:  PEPAULO Projetos, Consultoria e Obras Ltda. Av. João de Barros, 1812 - Sl. 201 - Espinheiro Recife - PE - CEP: 50050.180 - Fone:(81) 3031-6425	DESENHISTA: Lucas Melo
	RESP. TEC.: Pedro Paulo da Silva Fonseca
	REG. CREA: Eng. Civil - 4392D/PB
MUNICÍPIO/ÁREA: MUNICÍPIO DE VERDEJANTE Local: Sítios Angico Torto, Lagoa do Pajeú, Penedo e Riachinho.	
TÍTULO: MSD - Melhoria Sanitária Domiciliar - Tipo 01 Corte B-B'	
DATA: Outubro/2018	ESCALA: 1/50
	PRANCHA: P - 04

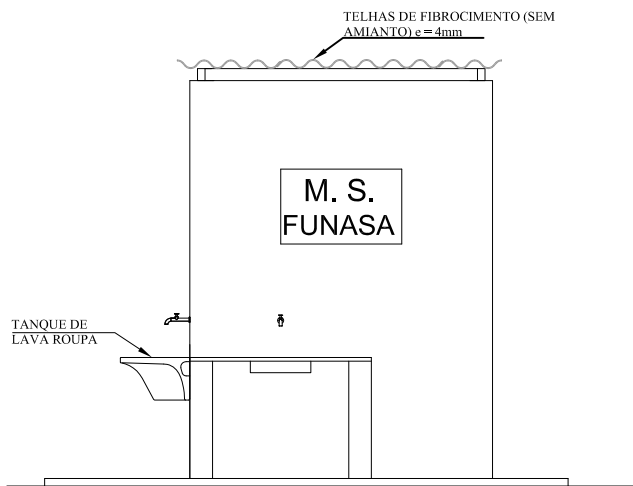

VISTA - FRONTAL
 ESCALA 1:50

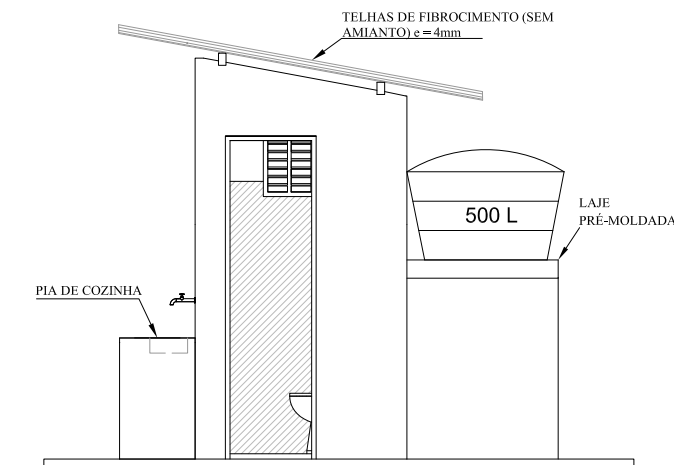

VISTA - LATERAL DIREITA
 ESCALA 1:50

Pedro Paulo S. Fonseca
 Engº Civil - CREA 4.392 D/PB
 Responsável Técnico

CONTRATADA:  PEPAULO Projetos, Consultoria e Obras Ltda. Av. João de Barros, 1812 - Sl. 201 - Espinheiro Recife - PE - CEP: 50050.180 - Fone:(81) 3031-6425		DESENHISTA: Lucas Melo	
		RESP. TEC.: Pedro Paulo da Silva Fonseca	
		REG. CREA: Eng. Civil - 4392D/PB	
MUNICÍPIO/ÁREA: <p style="text-align: center;">MUNICÍPIO DE VERDEJANTE Local: Sítios Angico Torto, Lagoa do Pajeú, Penedo e Riachinho.</p>			
TÍTULO: <p style="text-align: center;">MSD - Melhoria Sanitária Domiciliar - Tipo 01 Fachadas</p>			
DATA: Outubro/2018		ESCALA: 1/50	
		PRANCHA: P - 05	

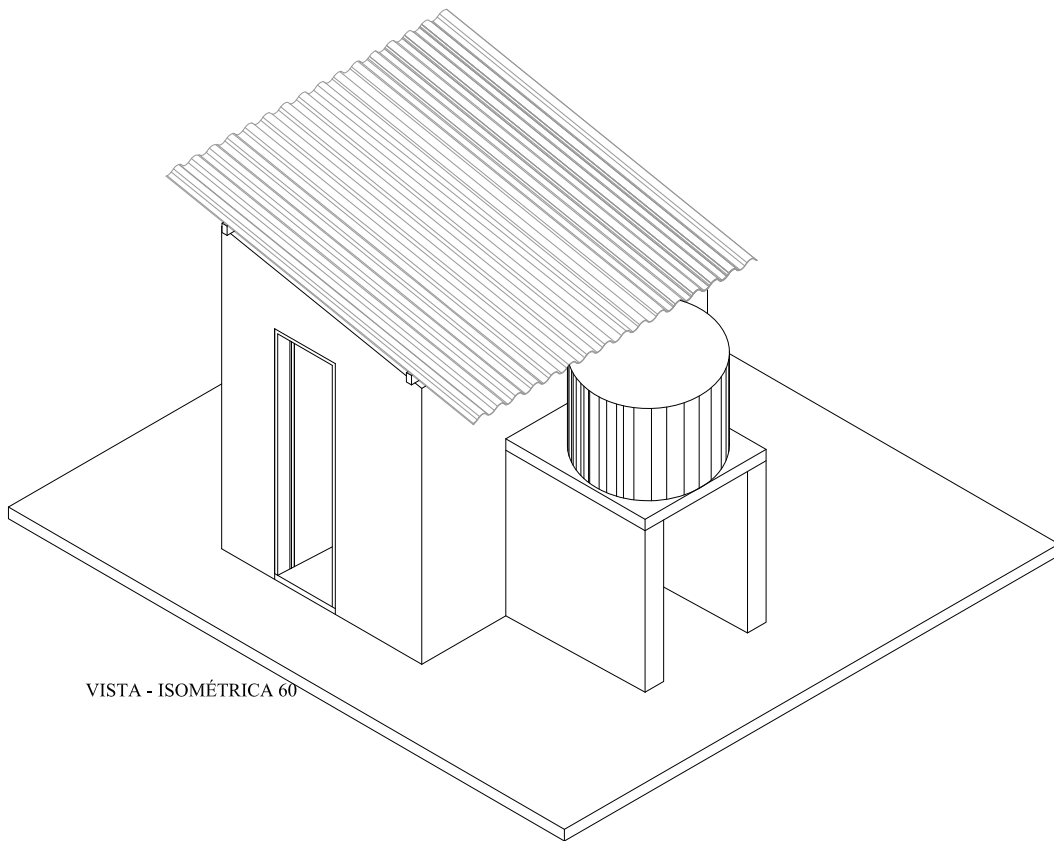

VISTA - ISOMÉTRICA 60

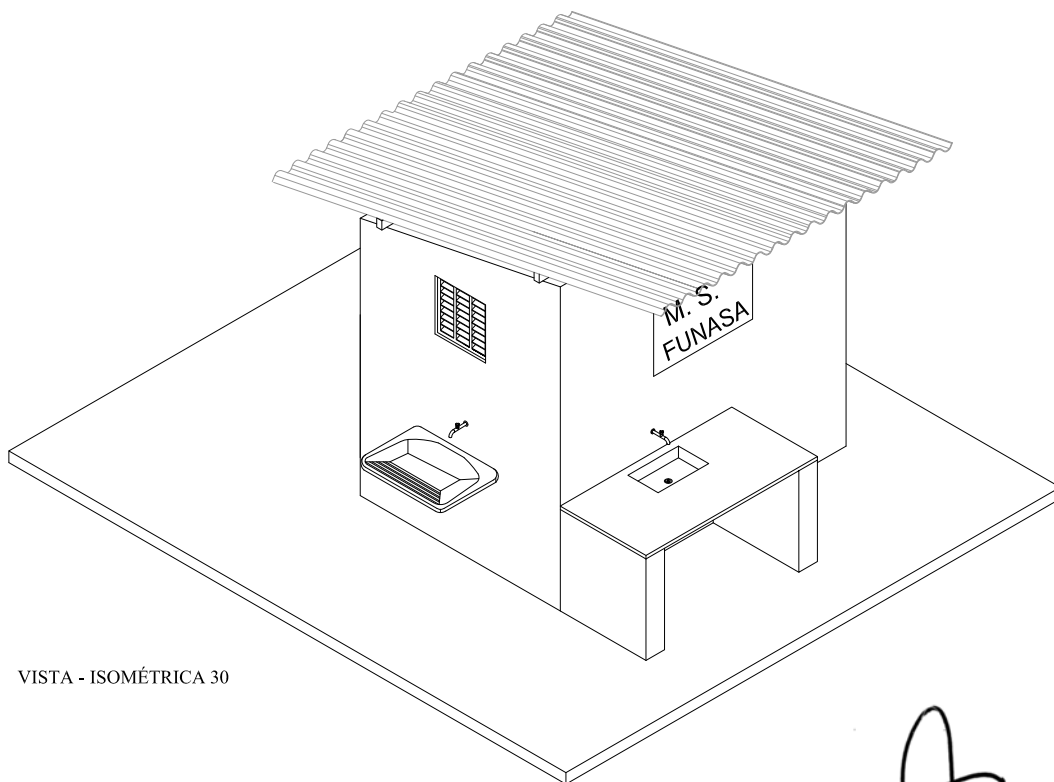

VISTA - ISOMÉTRICA 30

Pedro Paulo S. Fonseca
 Eng^o Civil - CREA 4.392 D/PB
 Responsável Técnico

CONTRATADA:  PEPALU Projetos, Consultoria e Obras Ltda. Av. João de Barros, 1812 - Sl. 201 - Espinheiro Recife - PE - CEP: 50050.180 - Fone:(81) 3031-6425		DESENHISTA: Lucas Melo	
		RESP. TEC.: Pedro Paulo da Silva Fonseca	
		REG. CREA: Eng. Civil - 4392D/PB	
MUNICÍPIO/ÁREA: <p style="text-align: center;">MUNICÍPIO DE VERDEJANTE Local: Sítios Angico Torto, Lagoa do Pajeú, Penedo e Riachinho.</p>			
TÍTULO: <p style="text-align: center;">MSD - Melhoria Sanitária Domiciliar - Tipo 01 Vistas Isométricas</p>			
DATA: Outubro/2018		ESCALA: 1/75	
		PRANCHA: P - 06	

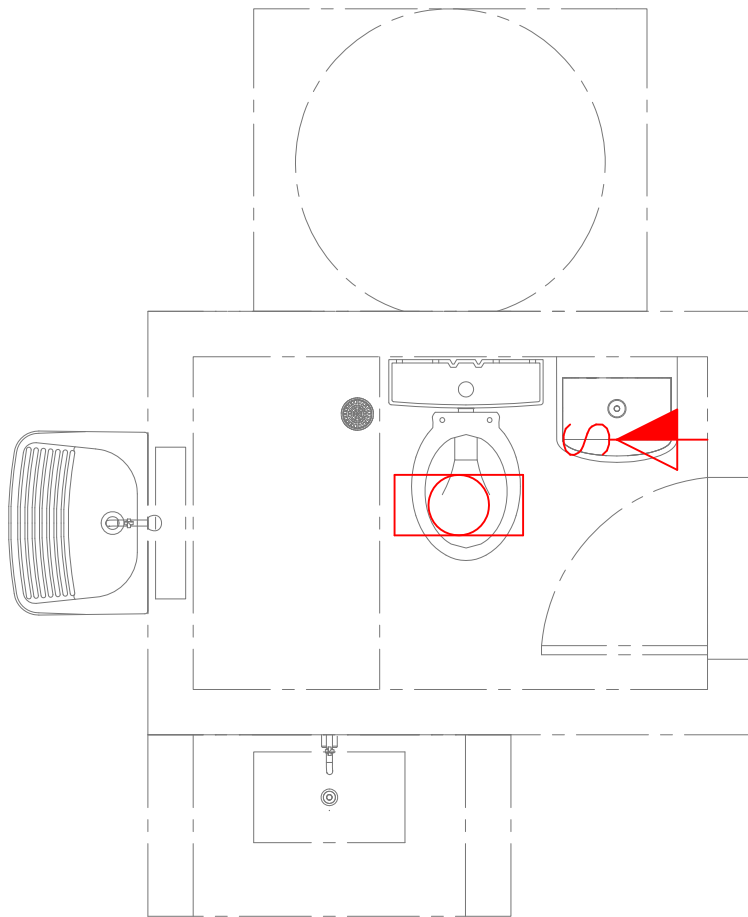

LEGENDA:

	- Ponto de Luz C/ Luminaria tipo Plafon
	- Ponto de Interruptor simples com Tomada h = 1,30m

PLANTA BAIXA - LOCAÇÃO PONTOS ELÉTRICA

ESCALA 1:25

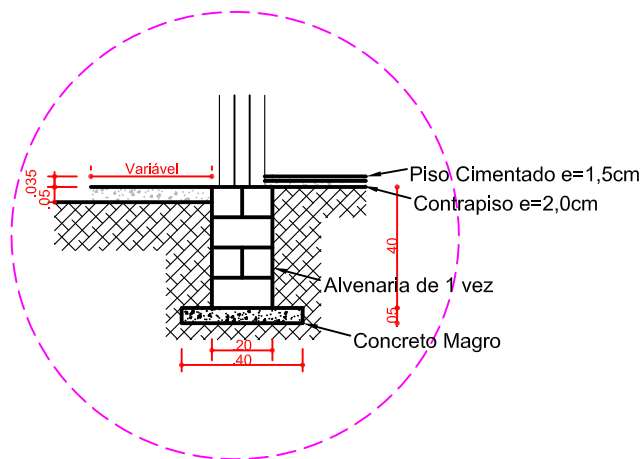

DETALHE D1 - EMBASAMENTO
ESCALA 1:25

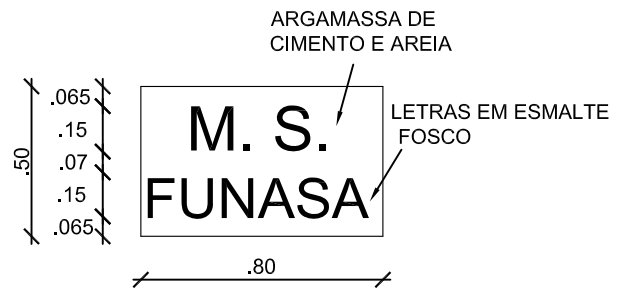

DETALHE DA LOGOMARCA
ESCALA 1/25

Pedro Paulo S. Fonseca
Engº Civil - CREA 4.392 D/PB
Responsável Técnico

CONTRATADA: PEPALUO Projetos, Consultoria e Obras Ltda. Av. João de Barros, 1812 - Sl. 201 - Espinheiro Recife - PE - CEP: 50050,180 - Fone:(81) 3031-6425	DESENHISTA: Lucas Melo
	RESP. TEC.: Pedro Paulo da Silva Fonseca
	REG. CREA: Eng. Civil - 4392D/PB
MUNICÍPIO/ÁREA: MUNICÍPIO DE VERDEJANTE Local: Sítios Angico Torto, Lagoa do Pajeú, Penedo e Riachinho.	
TÍTULO: MSD - Melhoria Sanitária Domiciliar - Tipo 01 Planta Locação dos Pontos de Elétrica e Detalhes	
DATA: Outubro/2018	ESCALA: Indicada
	PRANCHA: P - 07

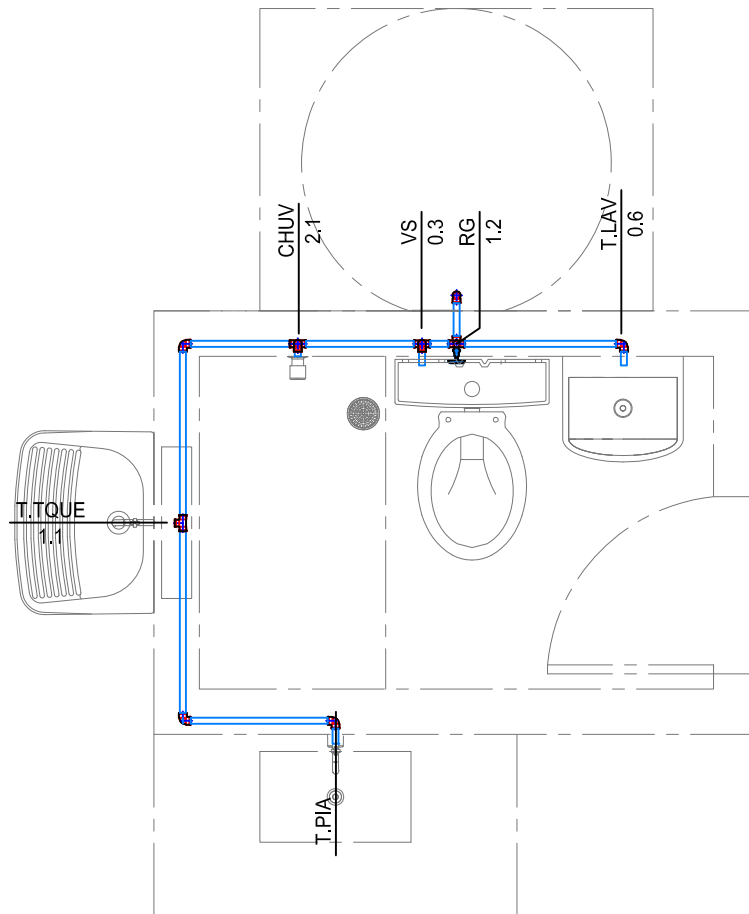

HIDRÁULICA - PLANTA BAIXA

ESCALA 1:25

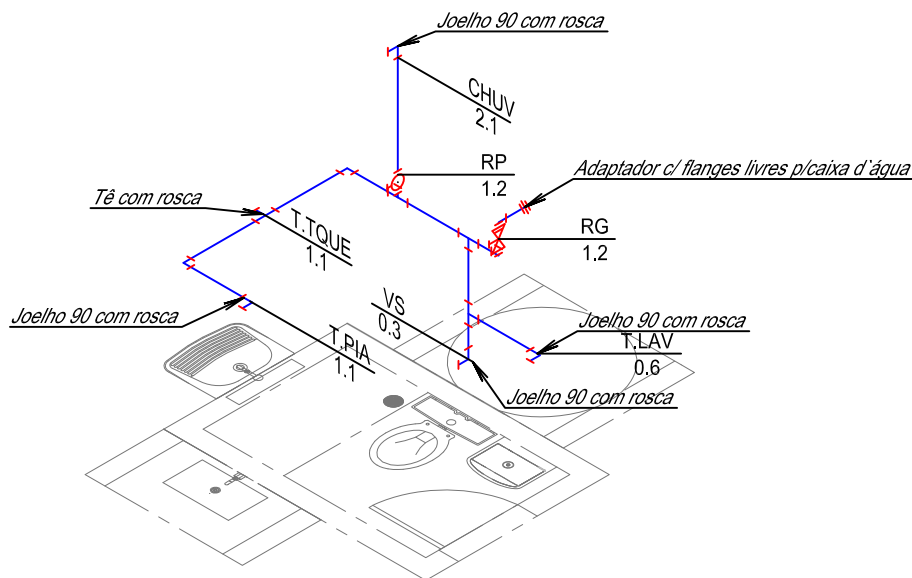

PROJEÇÃO ISOMÉTRICA
ESCALA 1:50

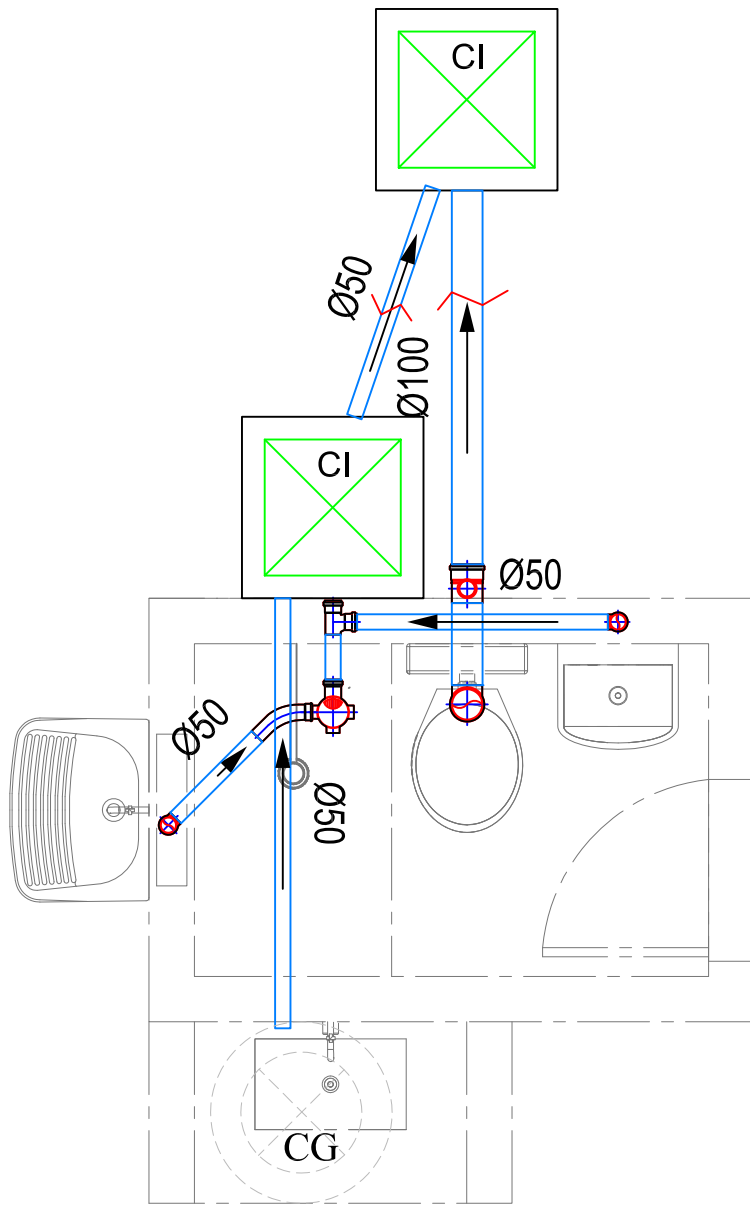

Pedro Paulo S. Fonseca
Eng.º Civil - CREA 4.392 D/PE
Responsável Técnico

CONTRATADA:  PEPALU Projetos, Consultoria e Obras Ltda. Av. João de Barros, 1812 - Sl. 201 - Espinheiro Recife - PE - CEP: 50050.180 - Fone:(81) 3031-6425	DESENHISTA: Lucas Melo RESP. TEC.: Pedro Paulo da Silva Fonseca REG. CREA: Eng. Civil - 4392D/PB	
MUNICÍPIO/ÁREA: MUNICÍPIO DE VERDEJANTE Local: Sítios Angico Torto, Lagoa do Pajeú, Penedo e Riachinho.		
TÍTULO: MSD - Melhoria Sanitária Domiciliar - Tipo 01 Planta Hidráulica e Isométrica		
DATA: Outubro/2018	ESCALA: Indicada	PRANCHA: P - 08

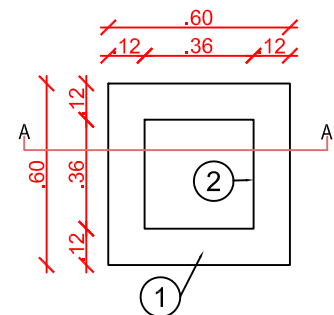

SANITÁRIA - PLANTA BAIXA
ESCALA 1:25

CAIXA DE INSPEÇÃO



PLANTA BAIXA
ESCALA 1/25

CAIXA DE GORDURA EM CONCRETO Ø 40

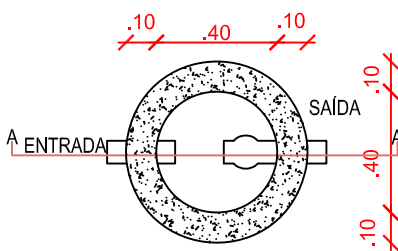

PLANTA BAIXA
ESCALA 1/25

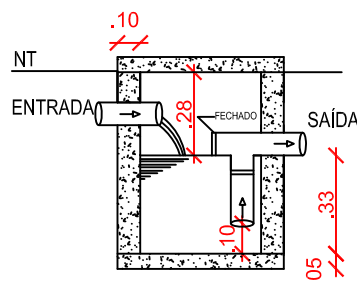

CORTE AA
ESCALA 1/25

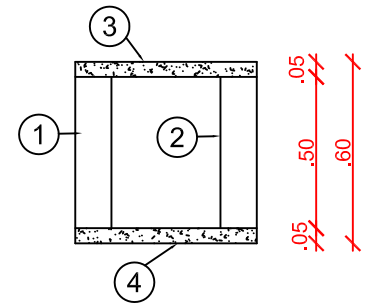

CORTE AA
ESCALA 1/25

LEGENDA

- ① ALVENARIA TIJOLO MACIÇO 5 X 10 X 20
- ② REVESTIMENTO EM BARRA LISA E=2CM
- ③ TAMPA EM CONCRETO PRE-MOLDADO
- ④ FUNDO EM CONCRETO ESTRUTURAL 15 MPA

Pedro Paulo S. Fonseca
Pedro Paulo S. Fonseca
Engº Civil - CREA 4.392 D/PB
Responsável Técnico

CONTRATADA:  PEPALUO Projetos, Consultoria e Obras Ltda. Av. João de Barros, 1812 - Sl. 201 - Espinheiro Recife - PE - CEP: 50050.180 - Fone:(81) 3031-6425	DESENHISTA: Lucas Melo	
	RESP. TEC.: Pedro Paulo da Silva Fonseca	
	REG. CREA: Eng. Civil - 4392D/PB	
MUNICÍPIO/ÁREA: MUNICÍPIO DE VERDEJANTE Local: Sítios Angico Torto, Lagoa do Pajeú, Penedo e Riachinho.		
TÍTULO: MSD - Melhoria Sanitária Domiciliar - Tipo 01 Planta Sanitária, Caixa de Gordura e Caixa de Inspeção		
DATA: Outubro/2018	ESCALA: Indicada	PRANCHA: P - 09

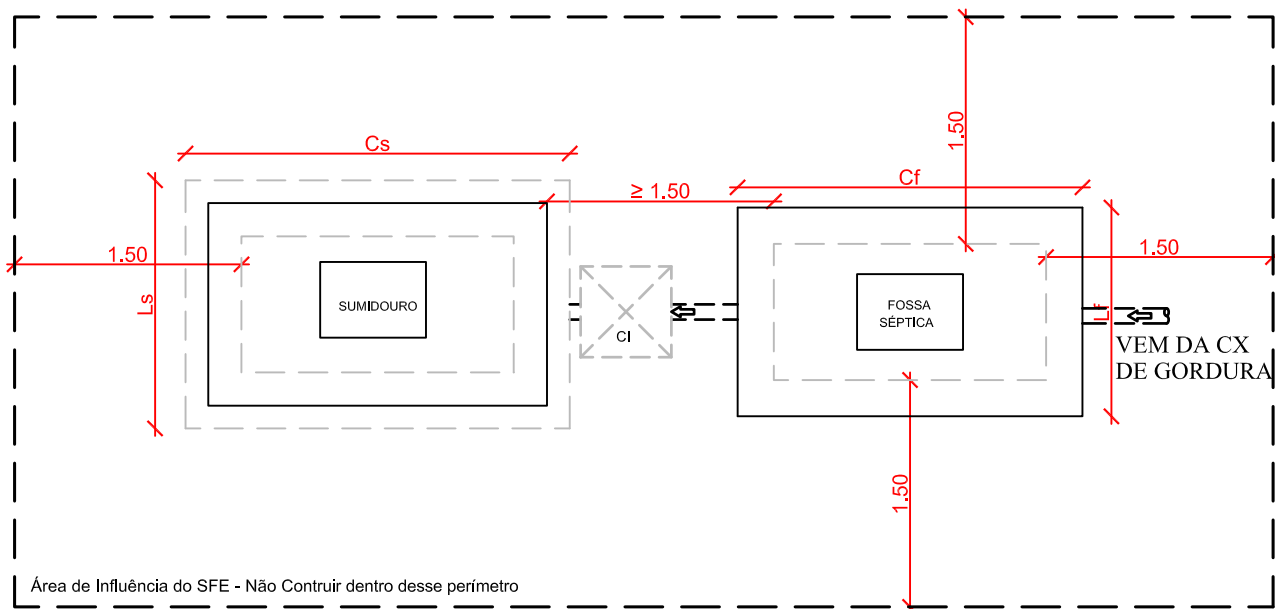

Área de Influência do SFE - Não Construir dentro desse perímetro

PLANTA DE LOCAÇÃO - OPÇÃO 01

ESCALA 1:50

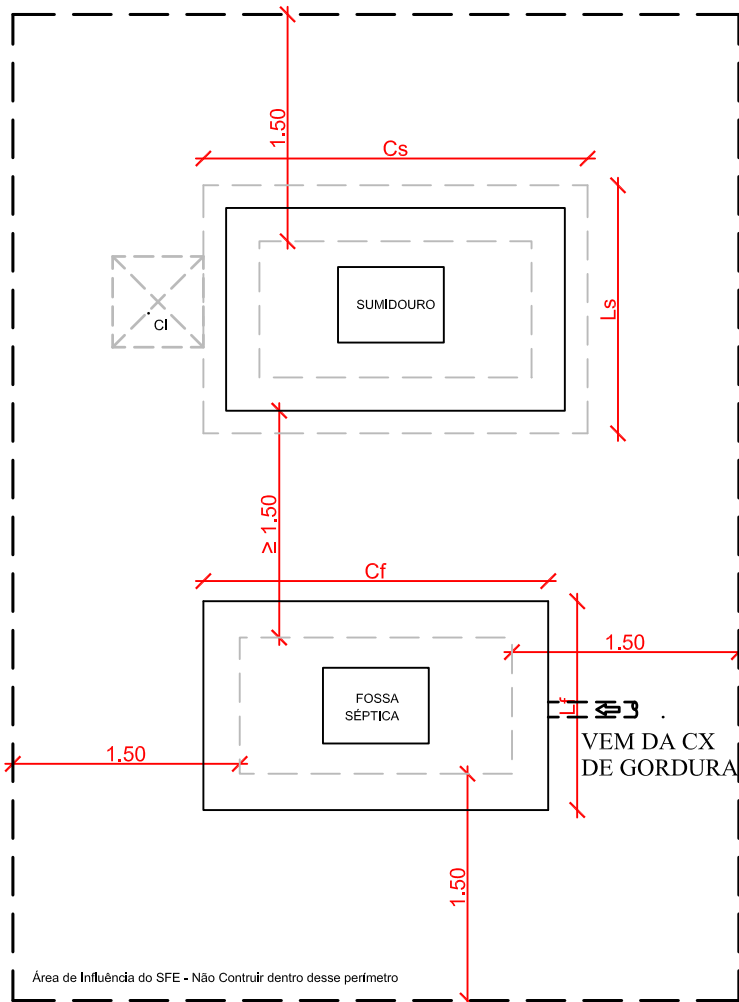

Área de Influência do SFE - Não Construir dentro desse perímetro

PLANTA DE LOCAÇÃO - OPÇÃO 02

ESCALA 1:50

NBR 7229/1993

5 Condições específicas

5.1 Distâncias mínimas

Os tanques sépticos devem observar as seguintes distâncias horizontais mínimas:

- a) 1,50 m de construções, limites de terreno, sumidouros, valas de infiltração e ramal predial de água;
- b) 3,0 m de árvores e de qualquer ponto de rede pública de abastecimento de água;
- c) 15,0 m de poços freáticos e de corpos de água de qualquer natureza.

Nota: As distâncias mínimas são computadas a partir da face externa mais próxima aos elementos considerados.



Pedro Paulo S. Fonseca
 Eng.º Civil - CREA 4.392 D/PE
 Responsável Técnico

CONTRATADA:  PEPALU Projetos, Consultoria e Obras Ltda. Av. João de Barros, 1812 - Sl. 201 - Espinheiro Recife - PE - CEP: 50050,180 - Fone:(81) 3031-6425	DESENHISTA: Lucas Melo
	RESP. TEC.: Pedro Paulo da Silva Fonseca
	REG. CREA: Eng. Civil - 4392D/PB
MUNICÍPIO/ÁREA: MUNICÍPIO DE VERDEJANTE Local: Sítios Angico Torto, Lagoa do Pajeú, Penedo e Riachinho.	
TÍTULO: MSD - Melhoria Sanitária Domiciliar - Tipo 01 Locação do Sistema Final de Esgoto	
DATA: Outubro/2018	ESCALA: 1/50
	PRANCHA: P - 10

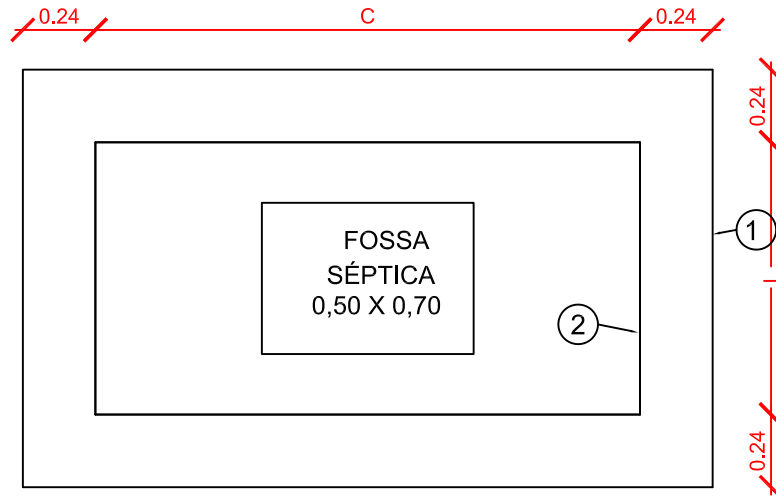
FOSSA:

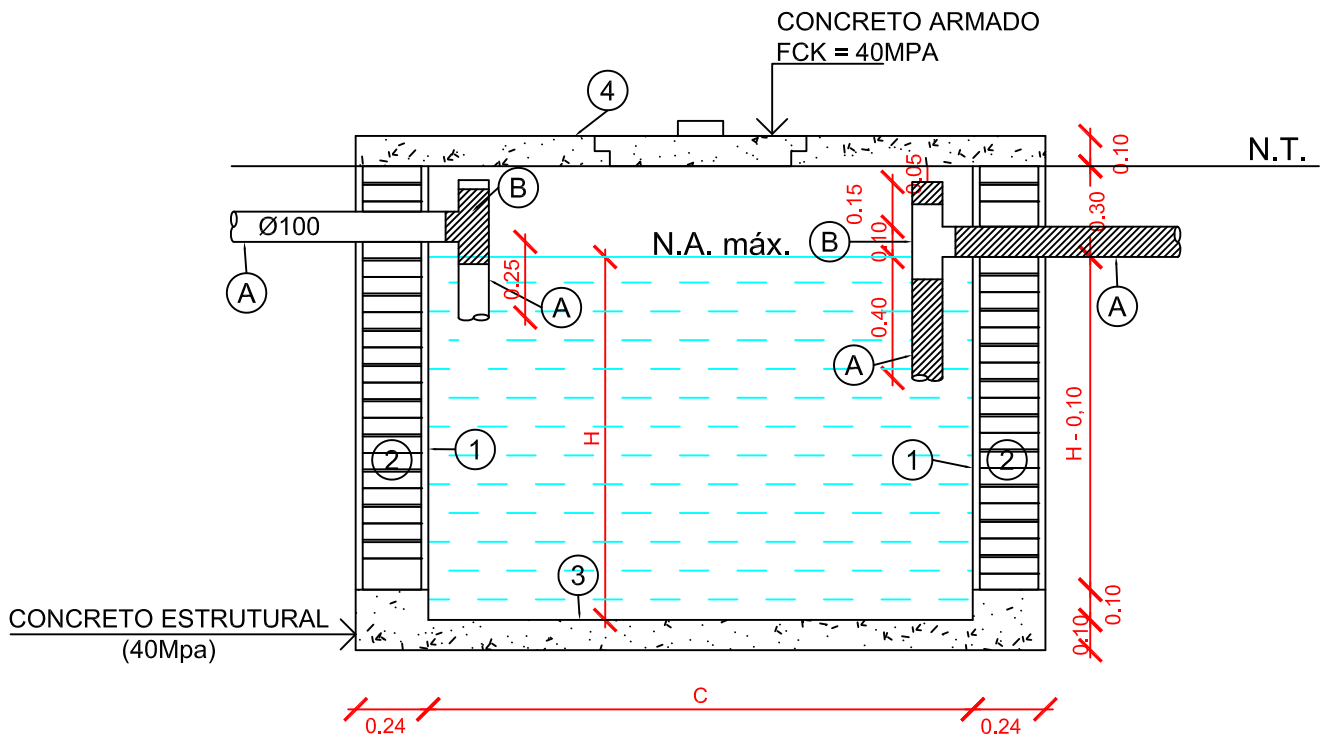

PLANTA BAIXA
ESCALA 1:25



CORTE
Esc 1/25

LEGENDA DO REVESTIMENTO

- ① CHAPISCO COM IMPERMEABILIZANTE
- ② ALVENARIA SEM REVESTIMENTO (ENGAIOLADA)
- ③ IMPERMEABILIZANTE
- ④ LAJE EM CONCRETO ARMADO COM IMPERMEABILIZANTE

LEGENDA TUBOS E CONEXÕES

- Ⓐ TUBO PVC - 100 mm
- Ⓑ CURVA PVC 90° - 100 mm
- N.A NÍVEL DA ÁGUA

Pedro Paulo S. Fonseca
Eng.º Civil - CREA 4.392 D/PE
Responsável Técnico

DIMENSÕES ÚTEIS - FOSSA			
TIPO	C(M)	L(M)	H(M)
1-A	1,80	0,90	1,20
1-B	1,80	0,90	1,20
1-C	1,80	0,90	1,40
1-D	1,80	0,90	1,60

CONTRATADA: PEPAULO Projetos, Consultoria e Obras Ltda. Av. João de Barros, 1812 - Sl. 201 - Espinheiro Recife - PE - CEP: 50050.180 - Fone:(81) 3031-6425	DESENHISTA: Lucas Melo
	RESP. TEC.: Pedro Paulo da Silva Fonseca
	REG. CREA: Eng. Civil - 4392D/PB
MUNICÍPIO/ÁREA: MUNICÍPIO DE VERDEJANTE Local: Sítios Angico Torto, Lagoa do Pajeú, Penedo e Riachinho.	
TÍTULO: MSD - Melhoria Sanitária Domiciliar - Tipo 01 Sistema Final de Esgoto - Fossa Séptica	
DATA: Outubro/2018	ESCALA: 1/25
	PRANCHA: P - 11

SUMIDOURO:

0.15 0.19 C 0.19 0.15

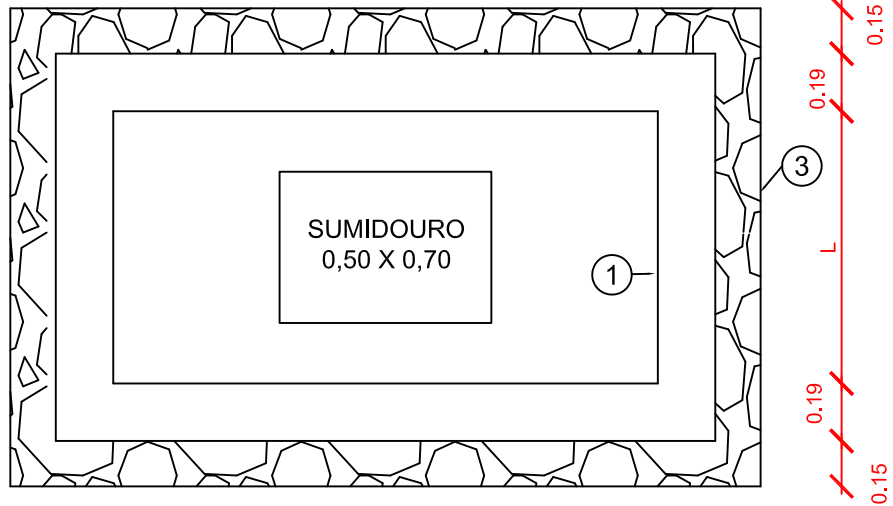

PLANTA BAIXA
ESCALA 1:25

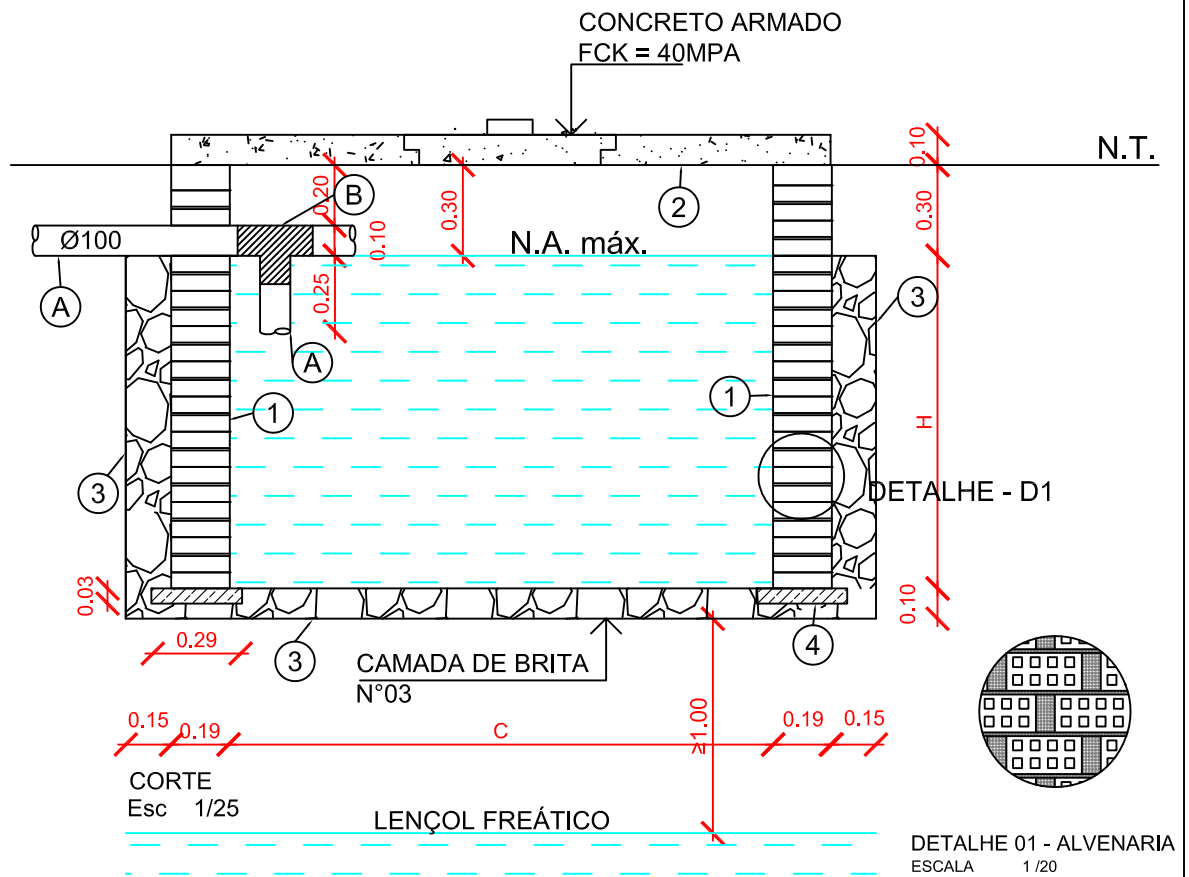

CORTE
Esc 1/25

DETALHE 01 - ALVENARIA
ESCALA 1/20

Pedro Paulo S. Fonseca
Engº Civil - CREA 4.392 D/PE
Responsável Técnico

LEGENDA DO REVESTIMENTO

- ① ALVENARIA SEM REVESTIMENTO (ENGAIOLADA)
- ② LAJE EM CONCRETO ARMADO
- ③ CAMADA DE BRITA Nº03
- ④ CONCRETO MAGRO

LEGENDA TUBOS E CONEXÕES

- Ⓐ TUBO PVC - 100 mm
- Ⓑ CURVA PVC 90° - 100 mm
- N.A. NÍVEL DA ÁGUA

DIMENSÕES ÚTEIS - SUMIDOURO			
TIPO	C(M)	L(M)	H(M)
1-A	1,80	0,90	1,20
1-B	1,80	0,90	2,00
1-C	2,00	1,00	2,40
1-D	2,00	1,00	3,00

CONTRATADA:	PEPAULO Projetos, Consultoria e Obras Ltda. Av. João de Barros, 1812 - Sl. 201 - Espinheiro Recife - PE - CEP: 50050.180 - Fone:(81) 3031-6425	DESENHISTA:	Lucas Melo
		RESP. TEC.:	Pedro Paulo da Silva Fonseca
		REG. CREA:	Eng. Civil - 4392D/PB
MUNICÍPIO/ÁREA:	MUNICÍPIO DE VERDEJANTE Local: Sítios Angico Torto, Lagoa do Pajeú, Penedo e Riachinho.		
TÍTULO:	MSD - Melhoria Sanitária Domiciliar - Tipo 01 Sistema Final de Esgoto - Sumidouro		
DATA:	Outubro/2018	ESCALA:	Indicada
		PRANCHA:	P - 12

TAMPA:

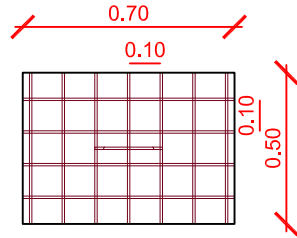

ESTRUTURAL - TAMPA			
TIPO(M)	PESO γ	Nº BARRAS	Ø BARRAS
0,70	0,393	04	8,0 mm
0,50	0,393	07	8,0 mm

PLANTA BAIXA
ESCALA 1:25

CORTE FOSSA:

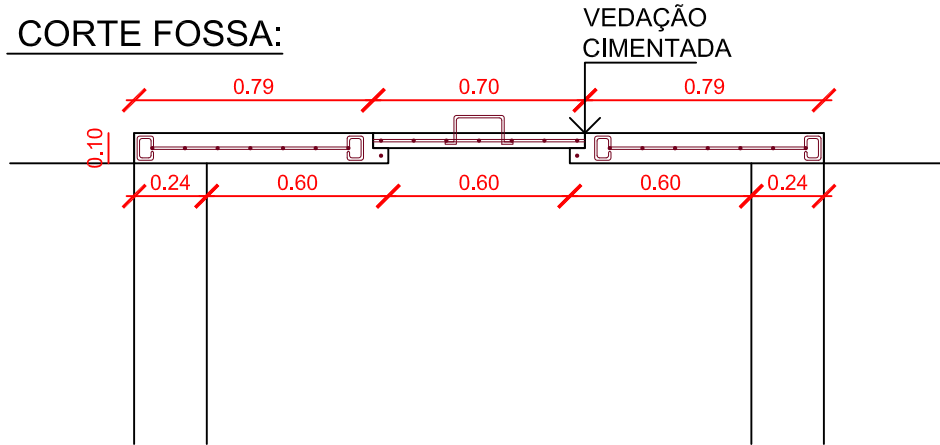

CORTE
Esc 1/25

FOSSA:

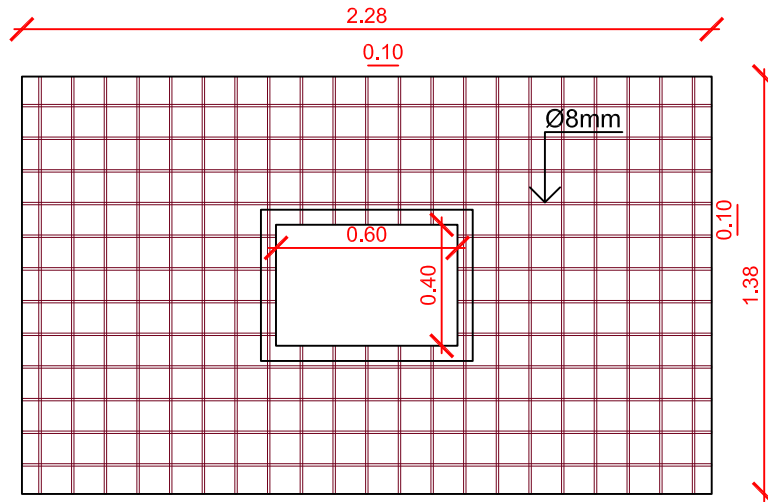

PLANTA BAIXA
ESCALA 1:25

Pedro Paulo S. Fonseca
Engº Civil - CREA 4.392 D/PB
Responsável Técnico

ESTRUTURAL - FOSSA			
TIPO(M)	PESO γ	Nº BARRAS	Ø BARRAS
1,38	0,393	21	8,0 mm
2,28	0,393	12	8,0 mm

CONTRATADA: PEPAULO Projetos, Consultoria e Obras Ltda. Av. João de Barros, 1812 - Sl. 201 - Espinheiro Recife - PE - CEP: 50050.180 - Fone:(81) 3031-6425	DESENHISTA: Lucas Melo	
	RESP. TEC.: Pedro Paulo da Silva Fonseca	
	REG. CREA: Eng. Civil - 4392D/PB	
MUNICÍPIO/ÁREA: MUNICÍPIO DE VERDEJANTE Local: Sítios Angico Torto, Lagoa do Pajeú, Penedo e Riachinho.		
TÍTULO: MSD - Melhoria Sanitária Domiciliar - Tipo 01 Sistema Final de Esgoto - Fossa Séptica Estrutural Laje superior e Tampa		
DATA: Outubro/2018	ESCALA: 1/25	PRANCHA: P - 13

CORTE SUMIDOURO 01:

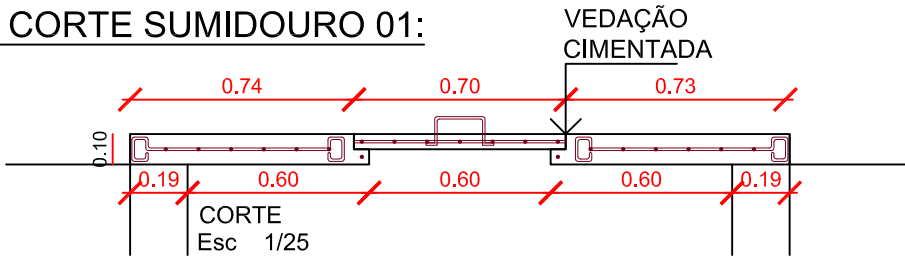

CORTE SUMIDOURO 02:

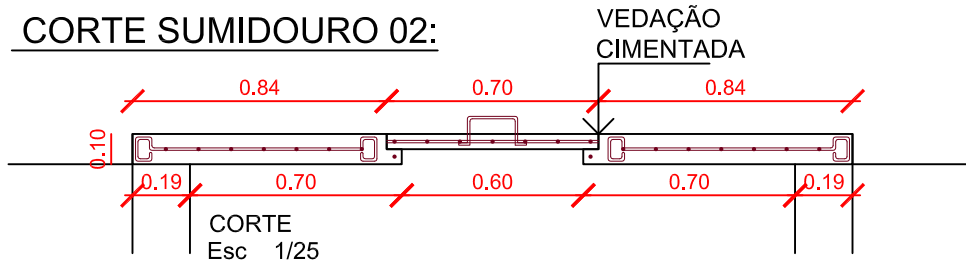

SUMIDOURO 01:

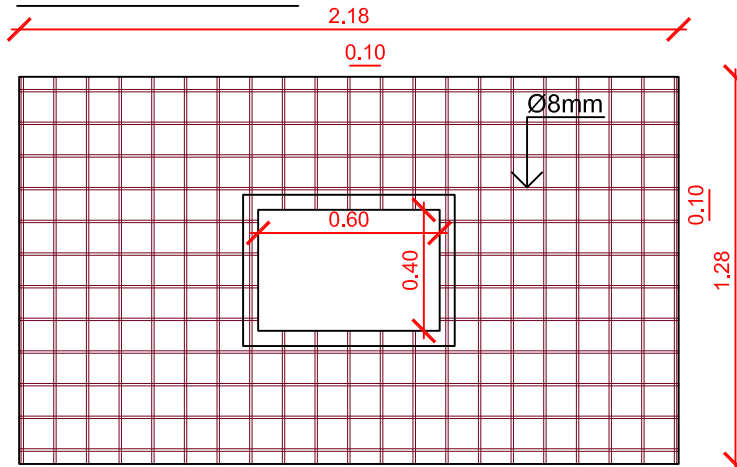

PLANTA BAIXA
ESCALA 1:25

TAMPA:

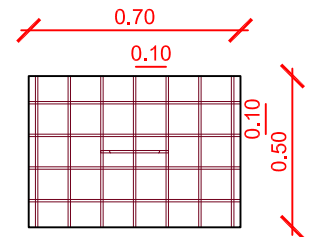

PLANTA BAIXA
ESCALA 1:25

ESTRUTURAL - TAMPA			
TIPO(M)	PESO γ	Nº BARRAS	Ø BARRAS
0,70	0,393	04	8,0 mm
0,50	0,393	07	8,0 mm

SUMIDOURO 02:

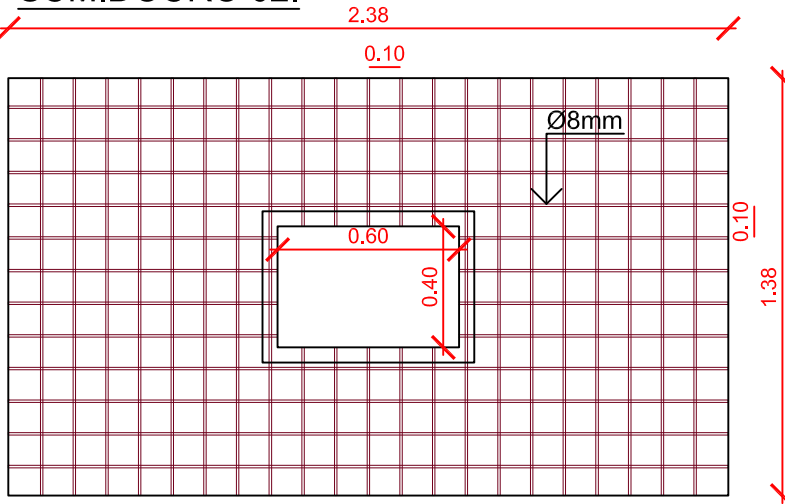

PLANTA BAIXA
ESCALA 1:25

ESTRUTURAL - SUMIDOURO 01			
TIPO(M)	PESO γ	Nº BARRAS	Ø BARRAS
1,28	0,393	21	8,0 mm
2,18	0,393	12	8,0 mm
ESTRUTURAL - SUMIDOURO 02			
TIPO(M)	PESO γ	Nº BARRAS	Ø BARRAS
1,38	0,393	21	8,0 mm
2,38	0,393	12	8,0 mm

Pedro Paulo S. Fonseca
Engº Civil - CREA 4.392 D/PB
Responsável Técnico

CONTRATADA:  PEPALU Projetos, Consultoria e Obras Ltda. Av. João de Barros, 1812 - Sl. 201 - Espinheiro Recife - PE - CEP: 50050.180 - Fone:(81) 3031-6425	DESENHISTA: Lucas Melo
MUNICÍPIO/ÁREA: MUNICÍPIO DE VERDEJANTE Local: Sítios Angico Torto, Lagoa do Pajeú, Penedo e Riachinho.	RESP. TEC.: Pedro Paulo da Silva Fonseca
TÍTULO: MSD - Melhoria Sanitária Domiciliar - Tipo 01 Sistema Final de Esgoto - Sumidouro 01- 02 Estrutural Laje superior e Tampa	REG. CREA: Eng. Civil - 4392D/PB
DATA: Outubro/2018	ESCALA: Indicada
	PRANCHA: P - 14

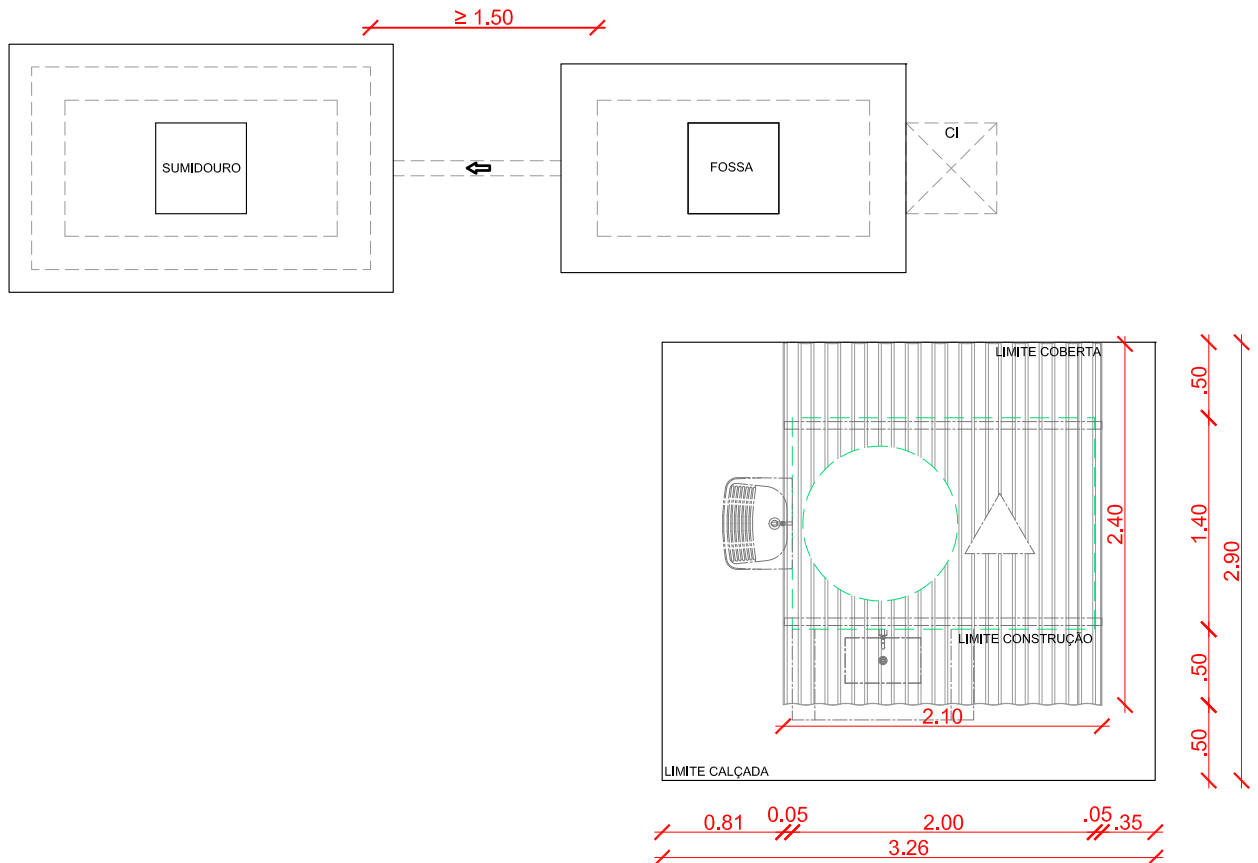

PLANTA DE LOCAÇÃO E COBERTA
 ESCALA 1:50

Pedro Paulo S. Fonseca
 Eng^o Civil - CREA 4.392 D/PB
 Responsável Técnico

CONTRATADA:  PEPAULO Projetos, Consultoria e Obras Ltda. Av. João de Barros, 1812 - Sl. 201 - Espinheiro Recife - PE - CEP: 50050,180 - Fone:(81) 3031-6425		DESENHISTA: Lucas Melo	
		RESP. TEC.: Pedro Paulo da Silva Fonseca	
		REG. CREA: Eng. Civil - 4392D/PB	
MUNICÍPIO/ÁREA: MUNICÍPIO DE VERDEJANTE Local: Sítios Angico Torto, Lagoa do Pajeú, Penedo e Riachinho.			
TÍTULO: MSD - Melhoria Sanitária Domiciliar - Tipo 04 Planta Locação e Coberta			
DATA: Outubro/2018		ESCALA: 1/50	
		PRANCHA: P - 15	

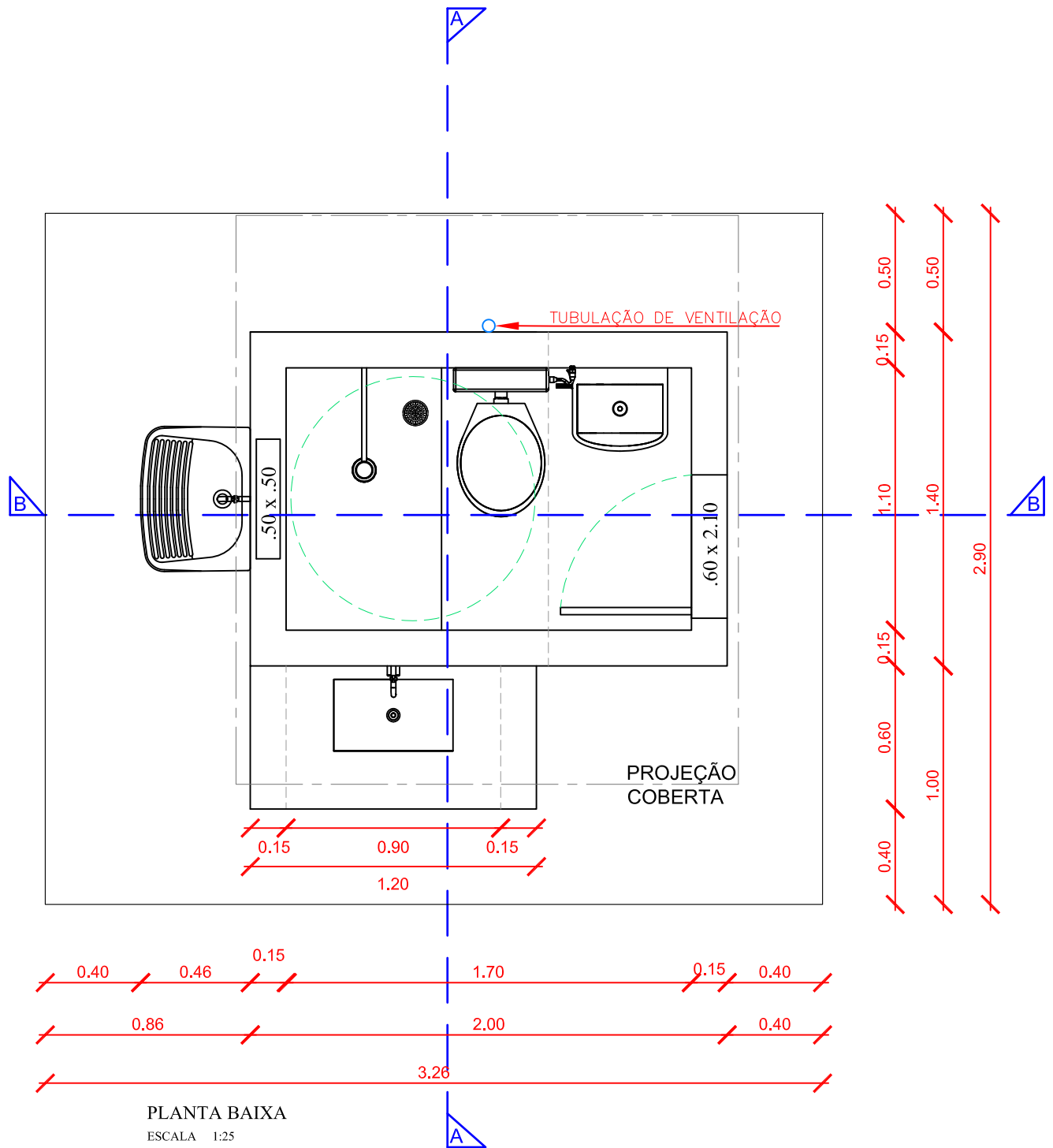

Pedro Paulo S. Fonseca
 Eng.º Civil - CREA 4.392 D/PE
 Responsável Técnico

CONTRATADA:  PEPAULO Projetos, Consultoria e Obras Ltda. Av. João de Barros, 1812 - Sl. 201 - Espinheiro Recife - PE - CEP: 50050.180 - Fone:(81) 3031-6425	DESENHISTA: Lucas Melo
	RESP. TEC.: Pedro Paulo da Silva Fonseca
	REG. CREA: Eng. Civil - 4392D/PB
MUNICÍPIO/ÁREA: MUNICÍPIO DE VERDEJANTE Local: Sítios Angico Torto, Lagoa do Pajeú, Penedo e Riachinho.	
TÍTULO: MSD - Melhoria Sanitária Domiciliar - Tipo 04 Planta Baixa	
DATA: Outubro/2018	ESCALA: 1/25
	PRANCHA: P - 16

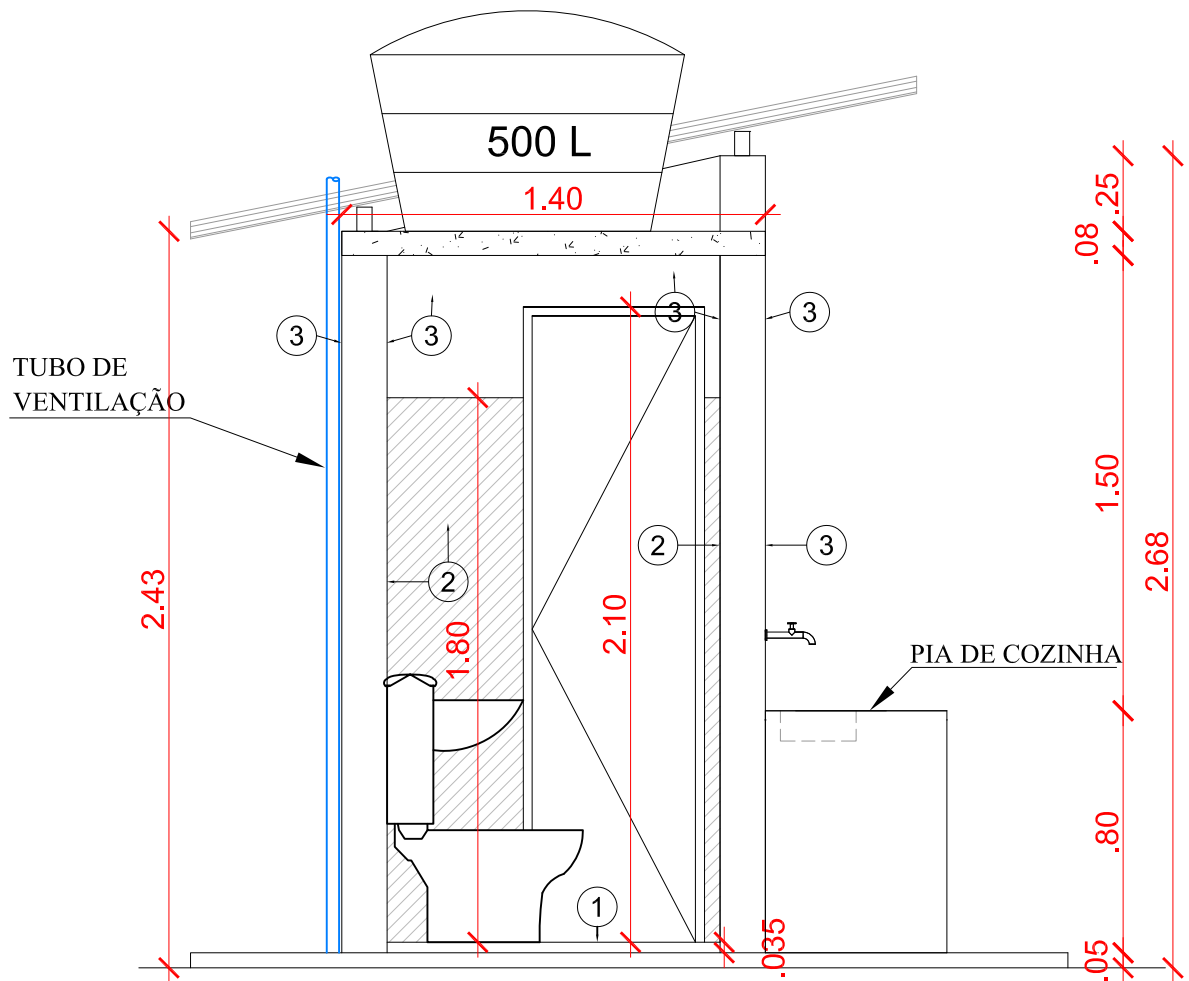

CORTE TRANSVERSAL A-A'

ESCALA 1:25

**LEGENDA DO REVESTIMENTO
BANHEIRO**

- ① PISO CIMENTADO
- ② BARRA LISA
- ③ MASSA ÚNICA COM PINTURA

Pedro Paulo S. Fonseca
Pedro Paulo S. Fonseca
 Eng^o Civil - CREA 4.392 D/PE
 Responsável Técnico

CONTRATADA:  PEPAULO Projetos, Consultoria e Obras Ltda. Av. João de Barros, 1812 - Sl. 201 - Espinheiro Recife - PE - CEP: 50050.180 - Fone:(81) 3031-6425	DESENHISTA: Lucas Melo
	RESP. TEC.: Pedro Paulo da Silva Fonseca
	REG. CREA: Eng. Civil - 4392D/PB
MUNICÍPIO/ÁREA: MUNICÍPIO DE VERDEJANTE Local: Sítios Angico Torto, Lagoa do Pajeú, Penedo e Riachinho.	
TÍTULO: MSD - Melhoria Sanitária Domiciliar - Tipo 04 Corte A-A'	
DATA: Outubro/2018	ESCALA: 1/25
	PRANCHA: P - 17

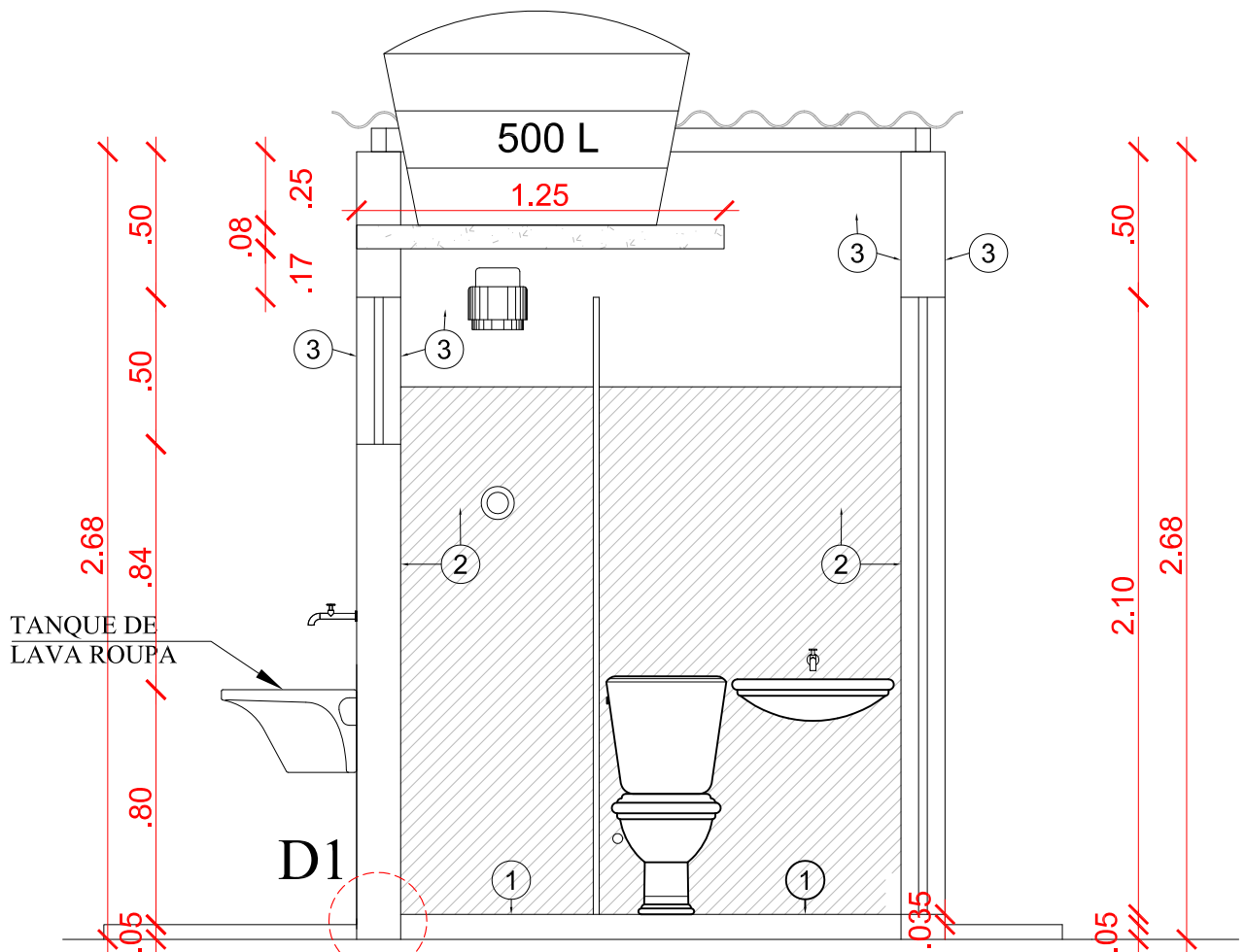

CORTE LONGTUDINAL B-B'

ESCALA 1:25

**LEGENDA DO REVESTIMENTO
BANHEIRO**

- ① PISO CIMENTADO
- ② BARRA LISA
- ③ MASSA ÚNICA COM PINTURA

Pedro Paulo S. Fonseca
 Eng^o Civil - CREA 4.392 D/PB
 Responsável Técnico

CONTRATADA:  PEPAULO Projetos, Consultoria e Obras Ltda. Av. João de Barros, 1812 - Sl. 201 - Espinheiro Recife - PE - CEP: 50050.180 - Fone:(81) 3031-6425		DESENHISTA: Lucas Melo	
		RESP. TEC.: Pedro Paulo da Silva Fonseca	
		REG. CREA: Eng. Civil - 4392D/PB	
MUNICÍPIO/ÁREA: MUNICÍPIO DE VERDEJANTE Local: Sítios Angico Torto, Lagoa do Pajeú, Penedo e Riachinho.			
TÍTULO: MSD - Melhoria Sanitária Domiciliar - Tipo 04 Corte B-B'			
DATA: Outubro/2018		ESCALA: 1/25	
		PRANCHA: P - 18	

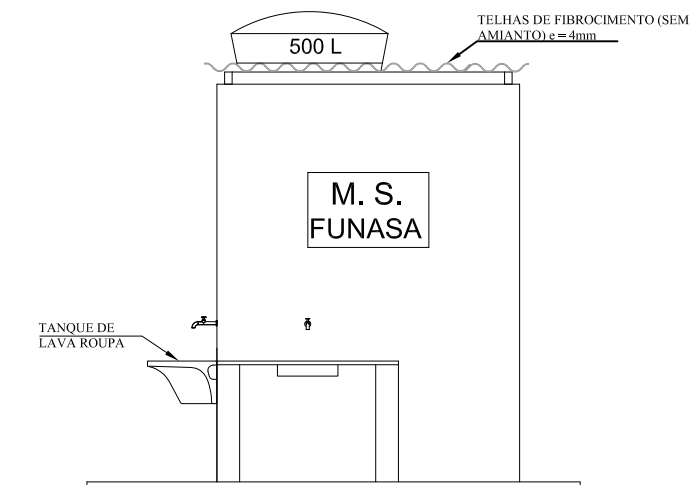

VISTA - FRONTAL
ESCALA 1:50

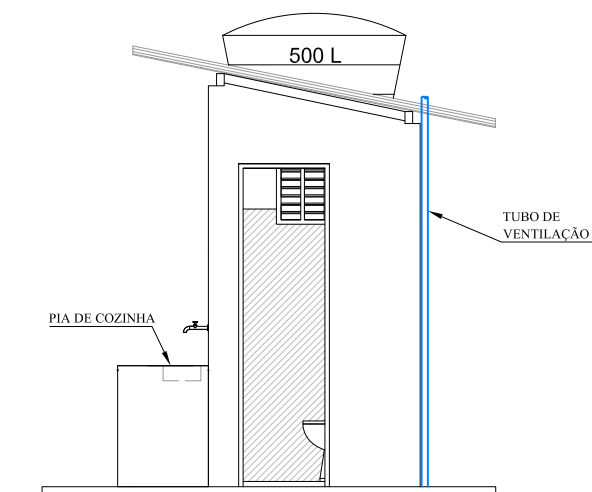

VISTA - LATERAL DIREITA
ESCALA 1:50

Pedro Paulo S. Fonseca
Engº Civil - CREA 4.392 D/PB
Responsável Técnico

CONTRATADA:	DESENHISTA:	Lucas Melo
 PEPAULO Projetos, Consultoria e Obras Ltda. Av. João de Barros, 1812 - Sl. 201 - Espinheiro Recife - PE - CEP: 50050.180 - Fone:(81) 3031-6425	RESP. TEC.:	Pedro Paulo da Silva Fonseca
	REG. CREA:	Eng. Civil - 4392D/PB
MUNICÍPIO/ÁREA:	MUNICÍPIO DE VERDEJANTE Local: Sítios Angico Torto, Lagoa do Pajeú, Penedo e Riachinho.	
TÍTULO:	MSD - Melhoria Sanitária Domiciliar - Tipo 04 Fachadas	
DATA:	ESCALA:	PRANCHA:
Outubro/2018	1/50	P - 19

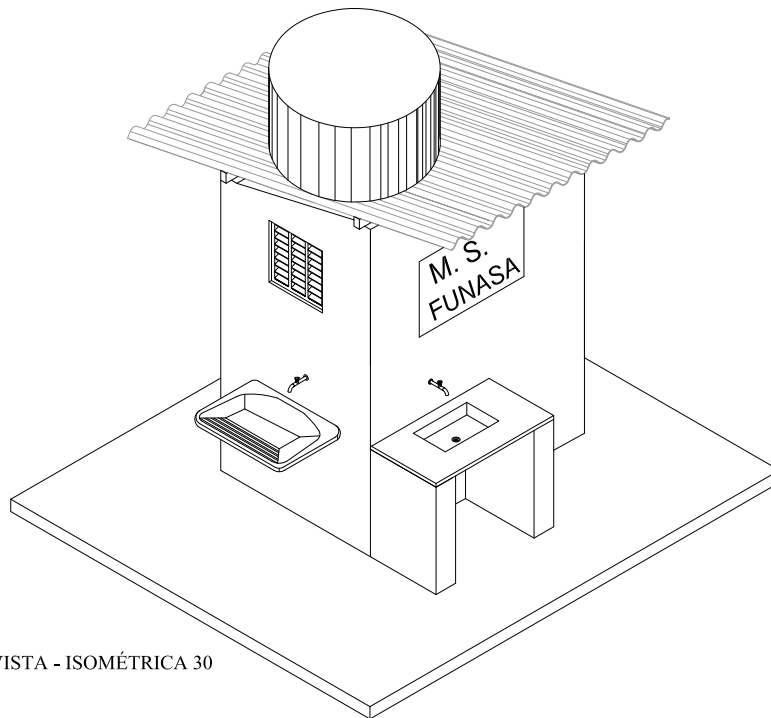

VISTA - ISOMÉTRICA 30

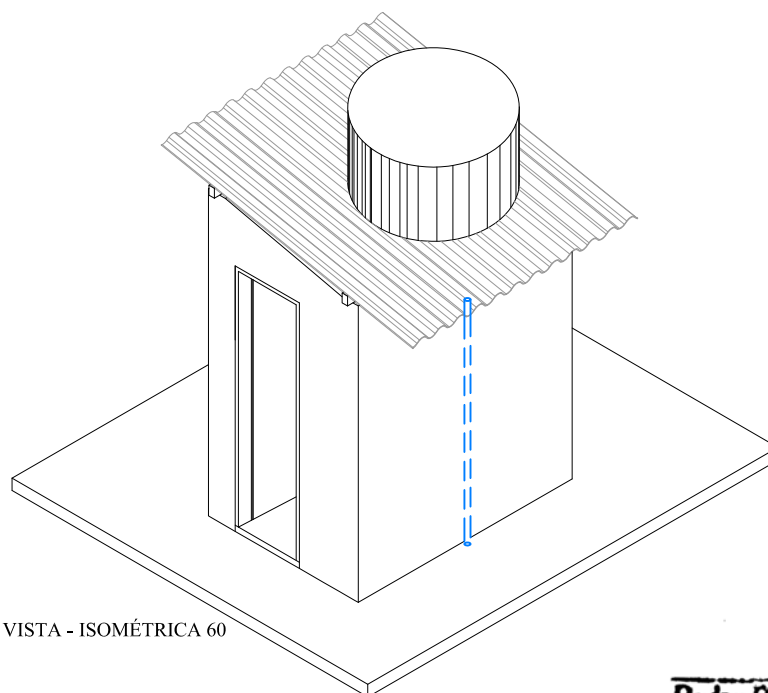



VISTA - ISOMÉTRICA 60

Pedro Paulo S. Fonseca
 Eng^o Civil - CREA 4.392 D/PB
 Responsável Técnico

CONTRATADA:  PEPALU Projetos, Consultoria e Obras Ltda. Av. João de Barros, 1812 - Sl. 201 - Espinheiro Recife - PE - CEP: 50050.180 - Fone:(81) 3031-6425		DESENHISTA: Lucas Melo	
		RESP. TEC.: Pedro Paulo da Silva Fonseca	
		REG. CREA: Eng. Civil - 4392D/PB	
MUNICÍPIO/ÁREA: <p style="text-align: center;">MUNICÍPIO DE VERDEJANTE Local: Sítios Angico Torto, Lagoa do Pajeú, Penedo e Riachinho.</p>			
TÍTULO: <p style="text-align: center;">MSD - Melhoria Sanitária Domiciliar - Tipo 04 Vistas Isométricas</p>			
DATA: Outubro/2018		ESCALA: 1/50	
		PRANCHA: P - 20	

LEGENDA:

	- Ponto de Luz C/ Luminaria tipo Plafon
	- Ponto de Interruptor simples com Tomada h = 1,30m

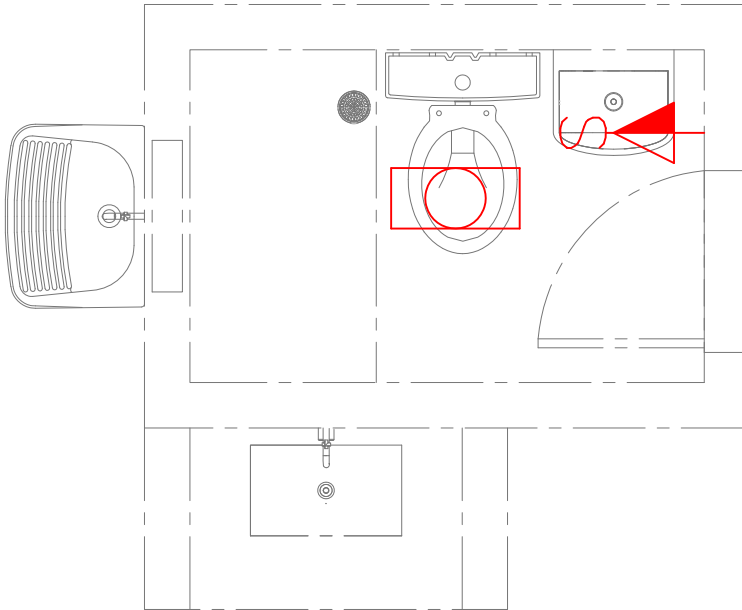

PLANTA BAIXA - LOCAÇÃO PONTOS ELÉTRICA
ESCALA 1:25

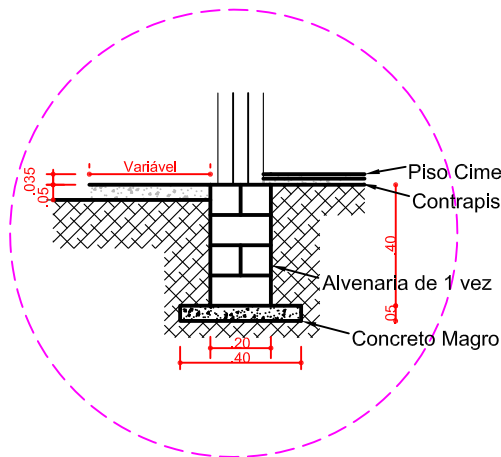

DETALHE D1 - EMBASAMENTO
ESCALA 1:25

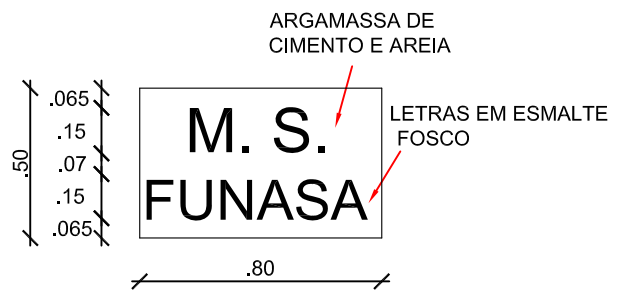

DETALHE DA LOGOMARCA
ESCALA 1/25

Pedro Paulo S. Fonseca
Engº Civil - CREA 4.392 D/PB
Responsável Técnico

CONTRATADA:  PEPALLO Projetos, Consultoria e Obras Ltda. Av. João de Barros, 1812 - Sl. 201 - Espinheiro Recife - PE - CEP: 50050,180 - Fone:(81) 3031-6425	DESENHISTA: Lucas Melo RESP. TEC.: Pedro Paulo da Silva Fonseca REG. CREA: Eng. Civil - 4392D/PB	
MUNICÍPIO/ÁREA: MUNICÍPIO DE VERDEJANTE Local: Sítios Angico Torto, Lagoa do Pajeú, Penedo e Riachinho.		
TÍTULO: MSD - Melhoria Sanitária Domiciliar - Tipo 04 Planta Locação dos Pontos de Elétrica e Detalhes		
DATA: Outubro/2018	ESCALA: Indicada	PRANCHA: P - 21

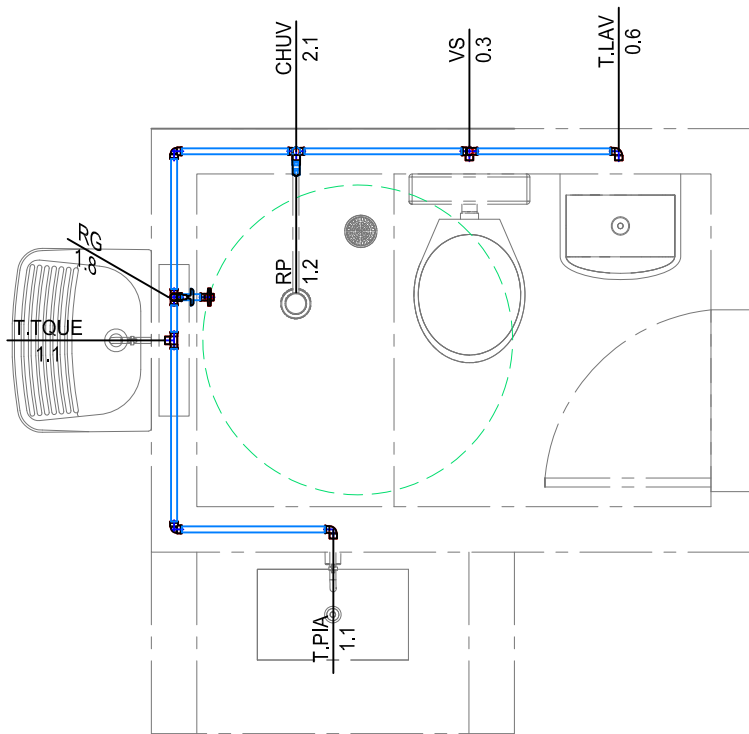

HIDRÁULICA - PLANTA BAIXA
ESCALA 1:25

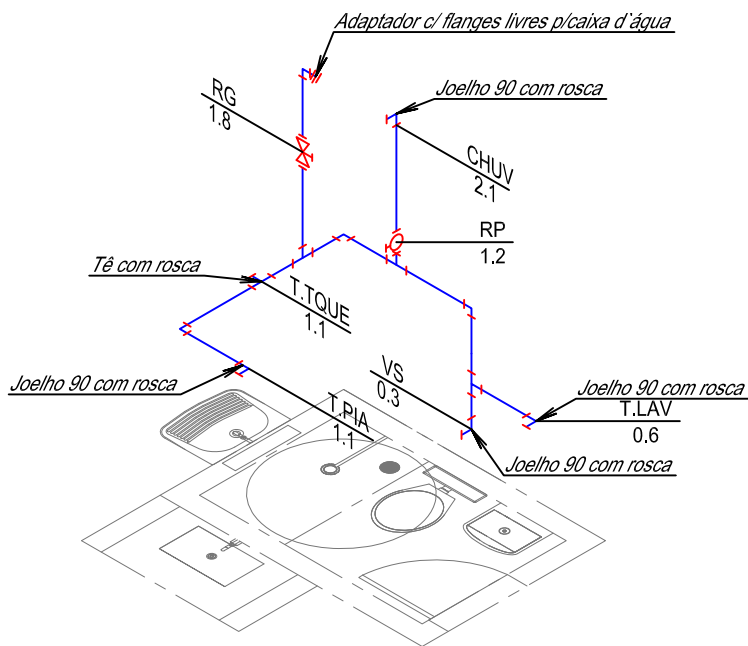

PROJEÇÃO ISOMÉTRICA
ESCALA 1:50

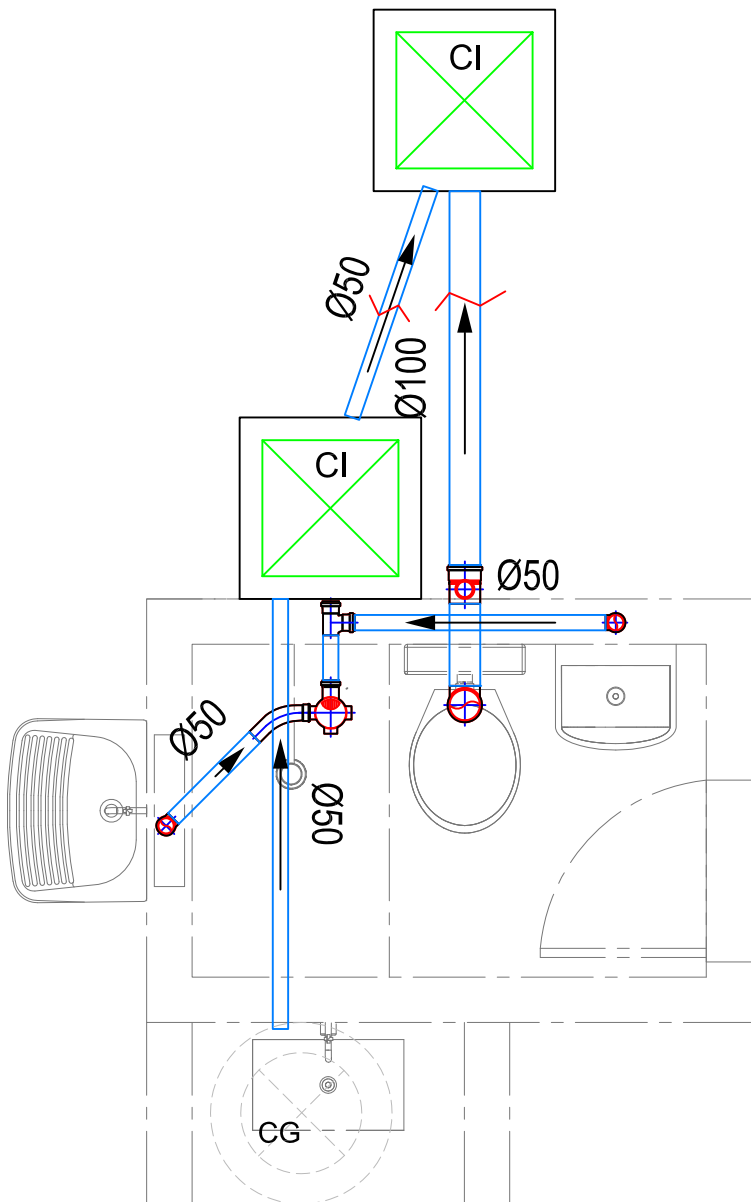

Pedro Paulo S. Fonseca
Eng^o Civil - CREA 4.392 D/PE
Responsável Técnico

CONTRATADA:  PEPALVO Projetos, Consultoria e Obras Ltda. Av. João de Barros, 1812 - Sl. 201 - Espinheiro Recife - PE - CEP: 50050.180 - Fone:(81) 3031-6425	DESENHISTA: Lucas Melo RESP. TEC.: Pedro Paulo da Silva Fonseca REG. CREA: Eng. Civil - 4392D/PB	
MUNICÍPIO/ÁREA: MUNICÍPIO DE VERDEJANTE Local: Sítios Angico Torto, Lagoa do Pajeú, Penedo e Riachinho.		
TÍTULO: MSD - Melhoria Sanitária Domiciliar - Tipo 04 Planta Hidráulica e Isométrica		
DATA: Outubro/2018	ESCALA: Indicada	PRANCHA: P - 22

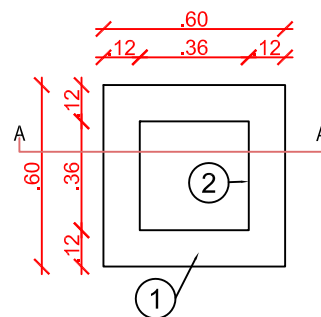

SANITÁRIA - PLANTA BAIXA
ESCALA 1:25

CAIXA DE INSPEÇÃO



PLANTA BAIXA
ESCALA 1/25

CAIXA DE GORDURA EM CONCRETO Ø 40

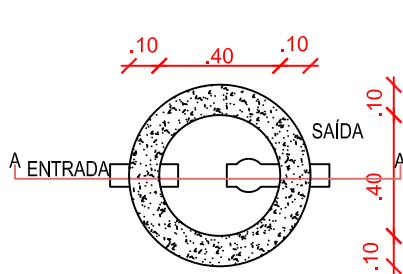

PLANTA BAIXA
ESCALA 1/25

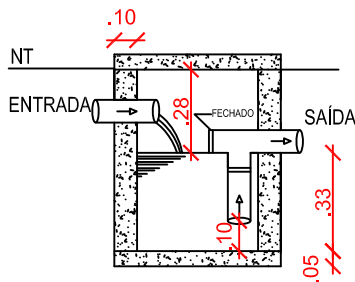

CORTE AA
ESCALA 1/25

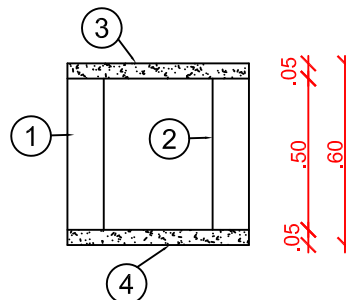

CORTE AA
ESCALA 1/25

LEGENDA

- ① ALVENARIA TIJOLO MACIÇO 5 X 10 X 20
- ② REVESTIMENTO EM BARRA LISA E=2CM
- ③ TAMPA EM CONCRETO PRÉ-MOLDADO
- ④ FUNDO EM CONCRETO ESTRUTURAL 15 MPA

Pedro Paulo S. Fonseca
Eng. Civil - CREA 4.392 D/PB
Responsável Técnico

CONTRATADA:  PEPAULO Projetos, Consultoria e Obras Ltda. Av. João de Barros, 1812 - Sl. 201 - Espinheiro Recife - PE - CEP: 50050.180 - Fone:(81) 3031-6425	DESENHISTA: Lucas Melo	
	RESP. TEC.: Pedro Paulo da Silva Fonseca	
	REG. CREA: Eng. Civil - 4392D/PB	
MUNICÍPIO/ÁREA: MUNICÍPIO DE VERDEJANTE Local: Sítios Angico Torto, Lagoa do Pajeú, Penedo e Riachinho.		
TÍTULO: MSD - Melhoria Sanitária Domiciliar - Tipo 04 Planta Sanitária, Caixa de Gordura e Caixa de Inspeção		
DATA: Outubro/2018	ESCALA: Indicada	PRANCHA: P - 23

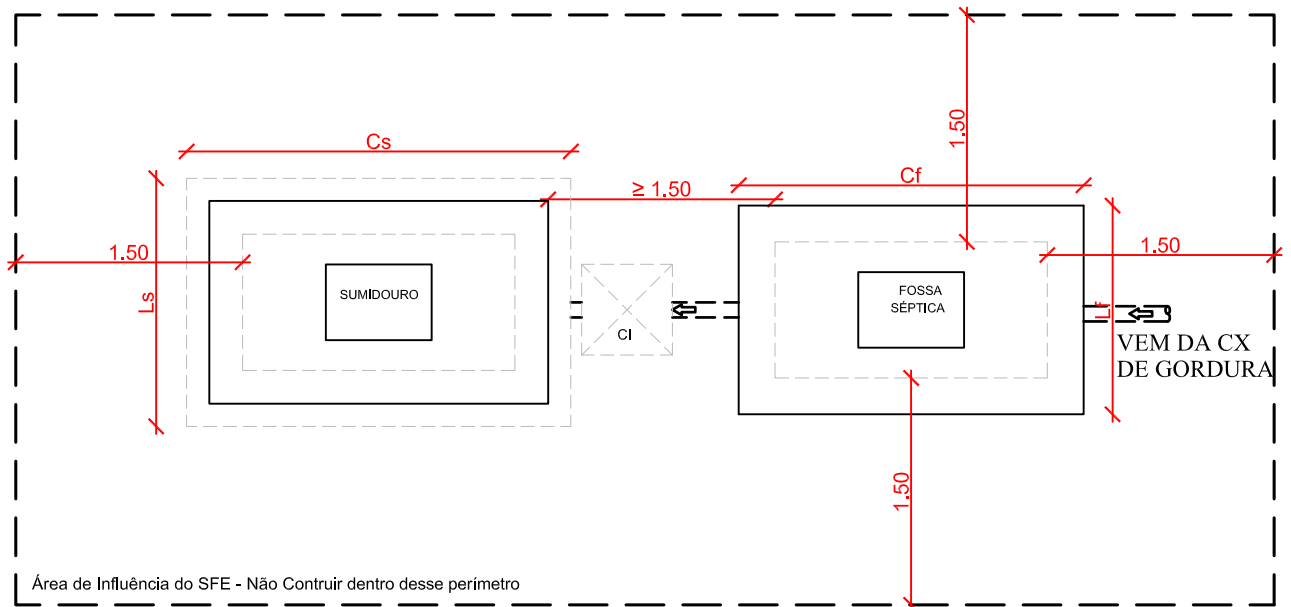

Área de Influência do SFE - Não Construir dentro desse perímetro

PLANTA DE LOCAÇÃO - OPÇÃO 01
ESCALA 1:50

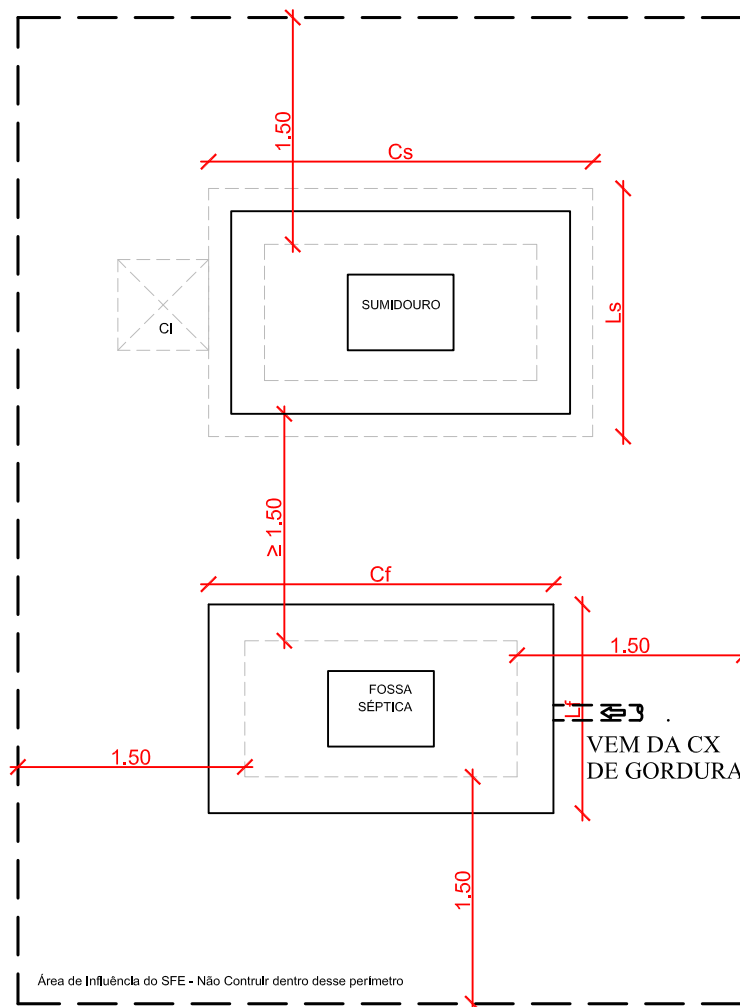

Área de Influência do SFE - Não Construir dentro desse perímetro

PLANTA DE LOCAÇÃO - OPÇÃO 02
ESCALA 1:50

NBR 7229/1993

5 Condições específicas

5.1 Distâncias mínimas

Os tanques sépticos devem observar as seguintes distâncias horizontais mínimas:

- a) 1,50 m de construções, limites de terreno, sumidouros, valas de infiltração e ramal predial de água;
- b) 3,0 m de árvores e de qualquer ponto de rede pública de abastecimento de água;
- c) 15,0 m de poços freáticos e de corpos de água de qualquer natureza.

Nota: As distâncias mínimas são computadas a partir da face externa mais próxima aos elementos considerados.



Pedro Paulo S. Fonseca
Eng.º Civil - CREA 4.392 D/PE
Responsável Técnico

CONTRATADA:  PEPALU Projetos, Consultoria e Obras Ltda. Av. João de Barros, 1812 - Sl. 201 - Espinheiro Recife - PE - CEP: 50050.180 - Fone:(81) 3031-6425	DESENHISTA: Lucas Melo	
	RESP. TEC.: Pedro Paulo da Silva Fonseca	
	REG. CREA: Eng. Civil - 4392D/PB	
MUNICÍPIO/ÁREA: MUNICÍPIO DE VERDEJANTE Local: Sítios Angico Torto, Lagoa do Pajeú, Penedo e Riachinho.		
TÍTULO: MSD - Melhoria Sanitária Domiciliar - Tipo 04 Locação do Sistema Final de Esgoto		
DATA: Outubro/2018	ESCALA: 1/50	PRANCHA: P - 24

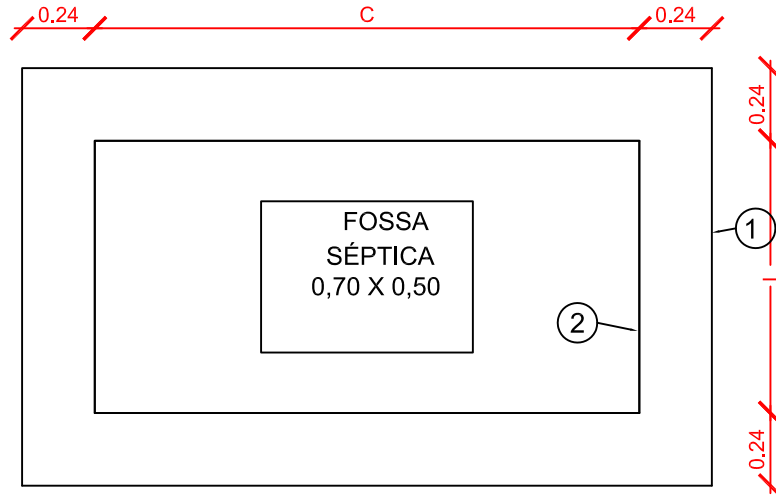
FOSSA:

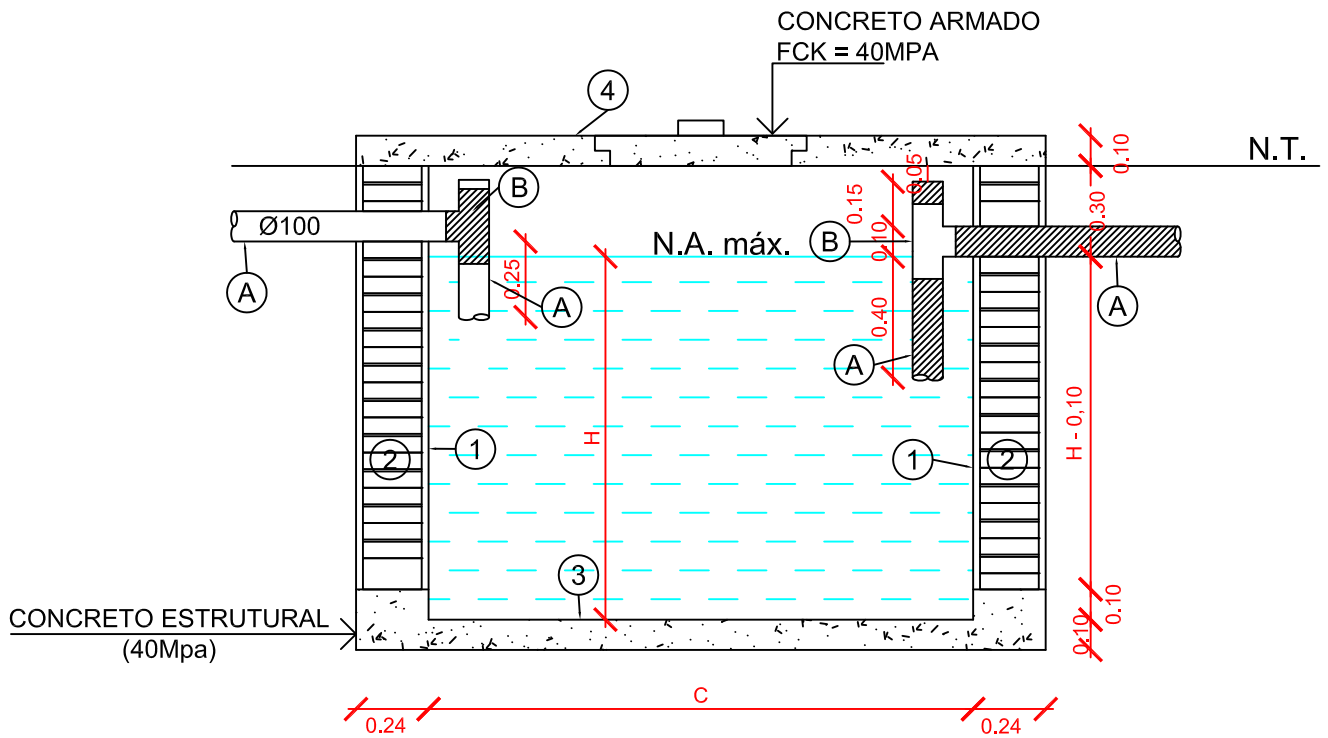

PLANTA BAIXA
ESCALA 1:25



CORTE
Esc 1/25

Pedro Paulo S. Fonseca
Engº Civil - CREA 4.392 D/PB
Responsável Técnico

LEGENDA DO REVESTIMENTO

- ① CHAPISCO COM IMPERMEABILIZANTE
- ② ALVENARIA SEM REVESTIMENTO (ENGAIOLADA)
- ③ IMPERMEABILIZANTE
- ④ LAJE EM CONCRETO ARMADO COM IMPERMEABILIZANTE

LEGENDA TUBOS E CONEXÕES

- Ⓐ TUBO PVC - 100 mm
- Ⓑ CURVA PVC 90º - 100 mm
- N.A NÍVEL DA ÁGUA

DIMENSÕES ÚTEIS - FOSSA			
TIPO	C(M)	L(M)	H(M)
1-A	1,80	0,90	1,20
1-B	1,80	0,90	1,20
1-C	1,80	0,90	1,40
1-D	1,80	0,90	1,60

CONTRATADA: PEPAULO Projetos, Consultoria e Obras Ltda. Av. João de Barros, 1812 - Sl. 201 - Espinheiro Recife - PE - CEP: 50050,180 - Fone:(81) 3031-6425	DESENHISTA: Lucas Melo	
RESP. TEC.: Pedro Paulo da Silva Fonseca	REG. CREA: Eng. Civil - 4392D/PB	
MUNICÍPIO/ÁREA: MUNICÍPIO DE VERDEJANTE Local: Sítios Angico Torto, Lagoa do Pajeú, Penedo e Riachinho.		
TÍTULO: MSD - Melhoria Sanitária Domiciliar - Tipo 04 Sistema Final de Esgoto - Fossa Séptica		
DATA: Outubro/2018	ESCALA: 1/25	PRANCHA: P - 25

SUMIDOURO:

0.15 0.19 C 0.19 0.15

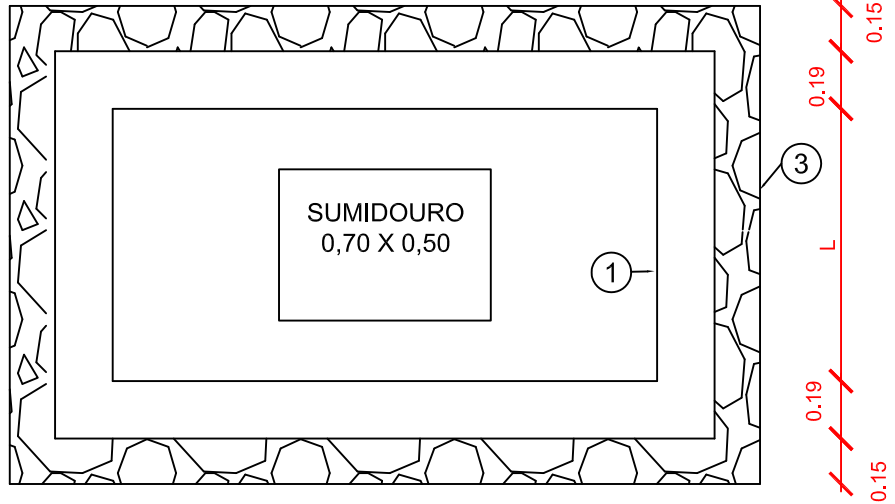

PLANTA BAIXA
ESCALA 1:25

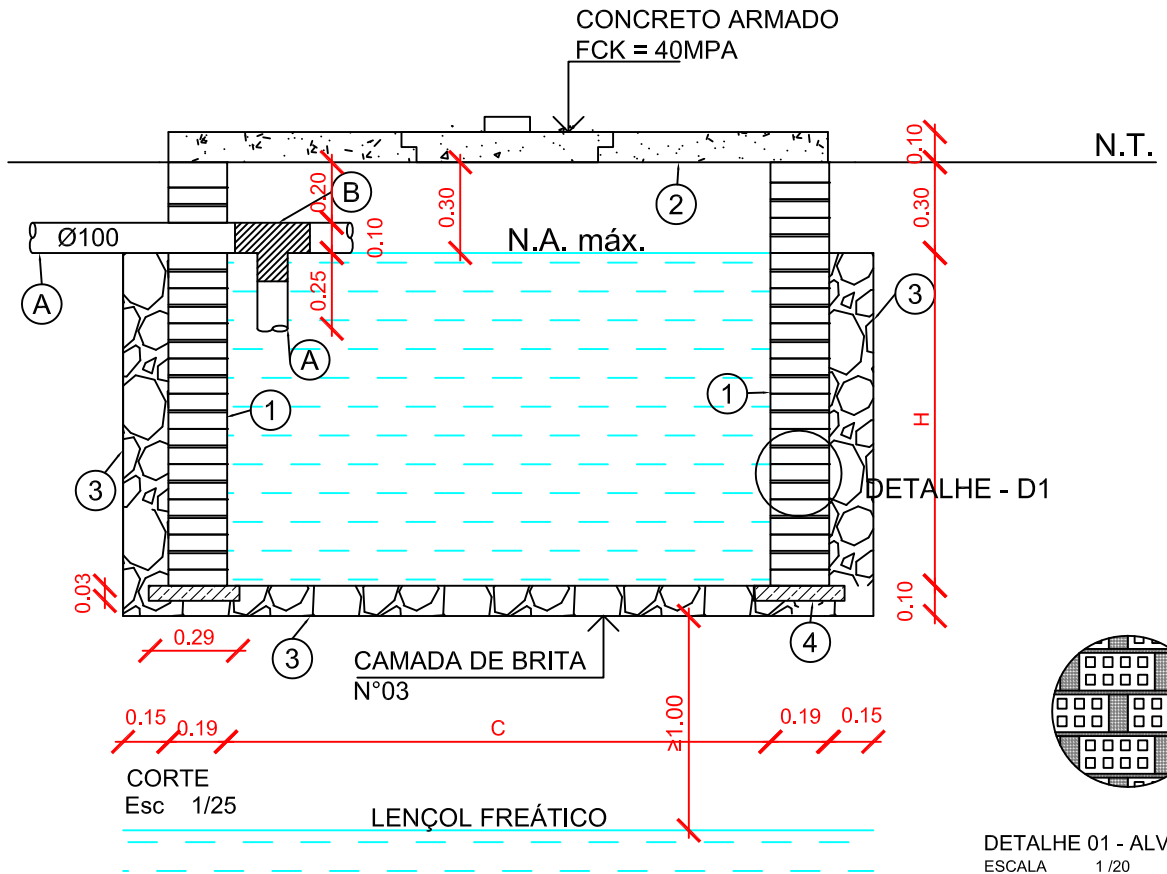

DETALHE 01 - ALVENARIA
ESCALA 1/20

Pedro Paulo S. Fonseca
Engº Civil - CREA 4.392 D/PE
Responsável Técnico

LEGENDA DO REVESTIMENTO

- ① ALVENARIA SEM REVESTIMENTO (ENGAIOLADA)
- ② LAJE EM CONCRETO ARMADO
- ③ CAMADA DE BRITA Nº03
- ④ CONCRETO MAGRO

LEGENDA TUBOS E CONEXÕES

- Ⓐ TUBO PVC - 100 mm
- Ⓑ CURVA PVC 90º - 100 mm
- N.A NÍVEL DA ÁGUA

DIMENSÕES ÚTEIS - SUMIDOURO			
TIPO	C(M)	L(M)	H(M)
1-A	1,80	0,90	1,20
1-B	1,80	0,90	2,00
1-C	2,00	1,00	2,40
1-D	2,00	1,00	3,00

CONTRATADA:	PEPAULO Projetos, Consultoria e Obras Ltda. Av. João de Barros, 1812 - Sl. 201 - Espinheiro Recife - PE - CEP: 50050.180 - Fone:(81) 3031-6425	DESENHISTA:	Lucas Melo
		RESP. TEC.:	Pedro Paulo da Silva Fonseca
		REG. CREA:	Eng. Civil - 4392D/PB
MUNICÍPIO/ÁREA:	MUNICÍPIO DE VERDEJANTE Local: Sítios Angico Torto, Lagoa do Pajeú, Penedo e Riachinho.		
TÍTULO:	MSD - Melhoria Sanitária Domiciliar - Tipo 04 Sistema Final de Esgoto - Sumidouro		
DATA:	Outubro/2018	ESCALA:	Indicada
		PRANCHA:	P - 26

TAMPA:

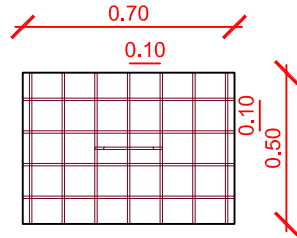

ESTRUTURAL - TAMPA			
TIPO(M)	PESO γ	Nº BARRAS	Ø BARRAS
0,70	0,393	04	8,0 mm
0,50	0,393	07	8,0 mm

PLANTA BAIXA
ESCALA 1:25

CORTE FOSSA:

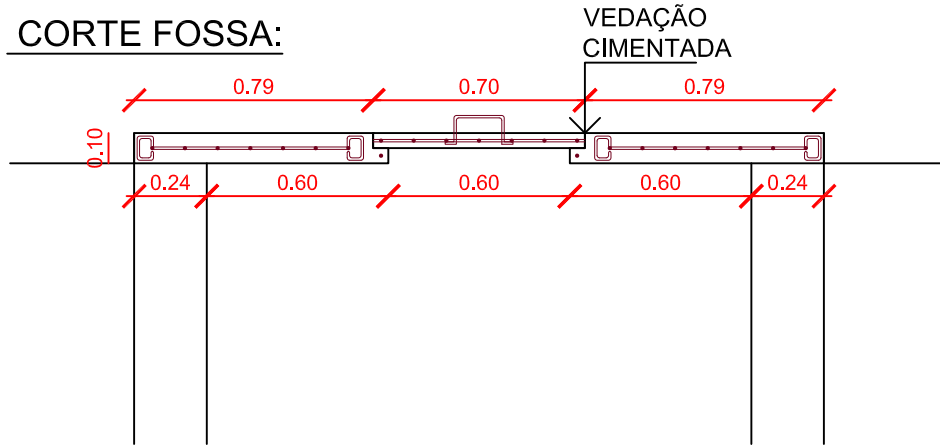

CORTE
Esc 1/25

FOSSA:

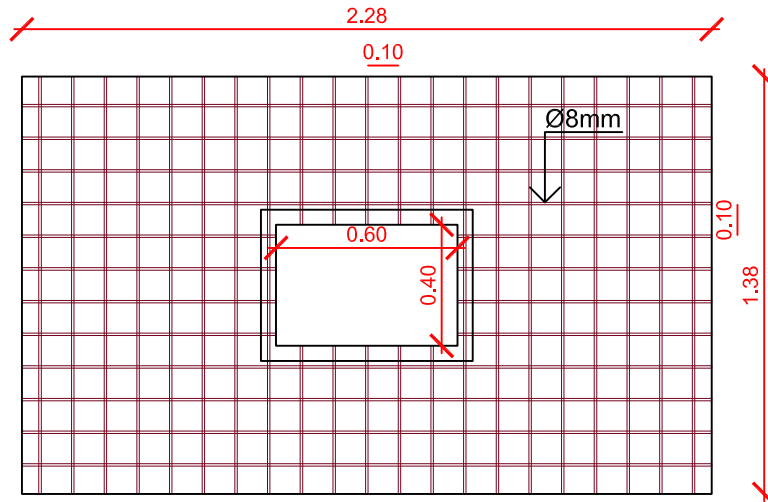

PLANTA BAIXA
ESCALA 1:25

Pedro Paulo S. Fonseca
Engº Civil - CREA 4.392 D/PB
Responsável Técnico

ESTRUTURAL - FOSSA			
TIPO(M)	PESO γ	Nº BARRAS	Ø BARRAS
1,38	0,393	21	8,0 mm
2,28	0,393	12	8,0 mm

CONTRATADA: PEPAULO Projetos, Consultoria e Obras Ltda. Av. João de Barros, 1812 - Sl. 201 - Espinheiro Recife - PE - CEP: 50050.180 - Fone:(81) 3031-6425	DESENHISTA: Lucas Melo
	RESP. TEC.: Pedro Paulo da Silva Fonseca
	REG. CREA: Eng. Civil - 4392D/PB
MUNICÍPIO/ÁREA: MUNICÍPIO DE VERDEJANTE Local: Sítios Angico Torto, Lagoa do Pajeú, Penedo e Riachinho.	
TÍTULO: MSD - Melhoria Sanitária Domiciliar - Tipo 04 Sistema Final de Esgoto - Fossa Séptica Estrutural Laje superior e Tampa	
DATA: Outubro/2018	ESCALA: 1/25
	PRANCHA: P - 27

CORTE SUMIDOURO 01:

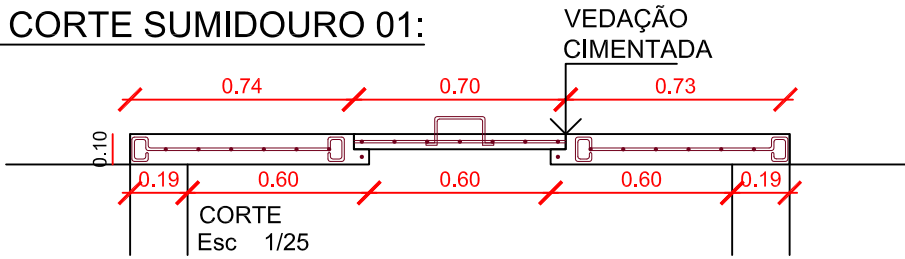

CORTE SUMIDOURO 02:

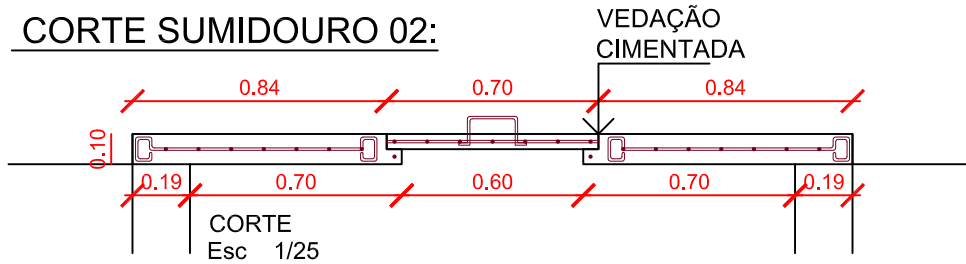

SUMIDOURO 01:

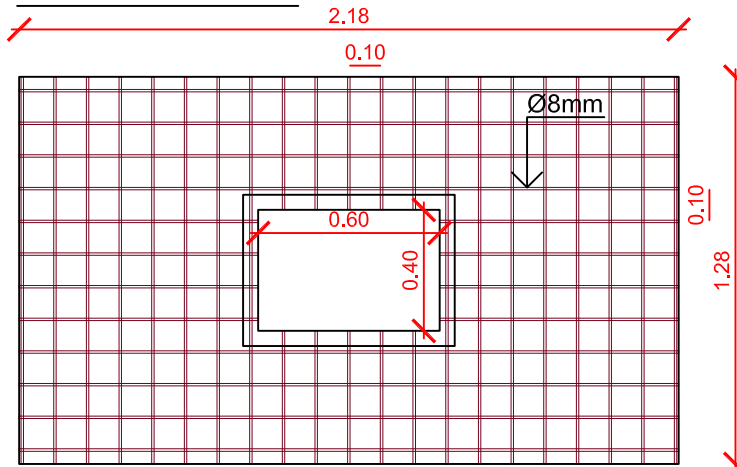

PLANTA BAIXA
ESCALA 1:25

TAMPA:

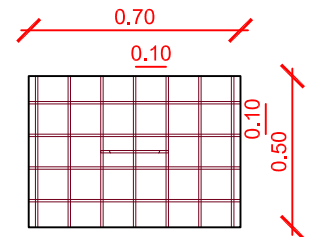

PLANTA BAIXA
ESCALA 1:25

ESTRUTURAL - TAMPA			
TIPO(M)	PESO γ	Nº BARRAS	Ø BARRAS
0,70	0,393	04	8,0 mm
0,50	0,393	07	8,0 mm

SUMIDOURO 02:

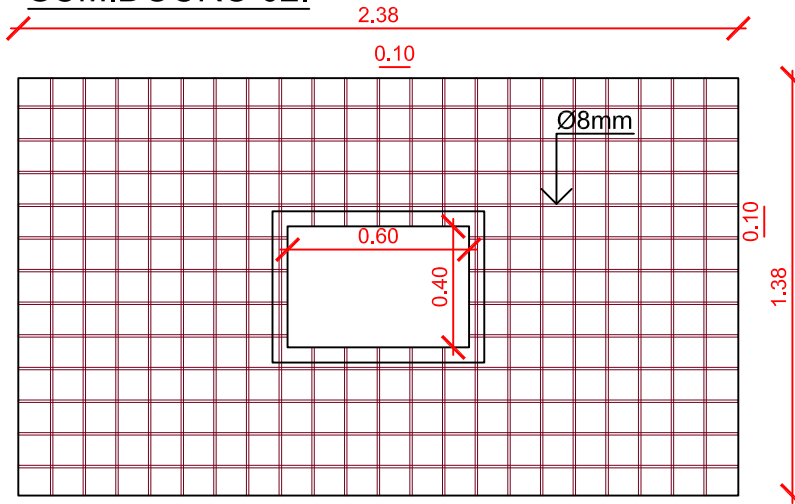

PLANTA BAIXA
ESCALA 1:25

ESTRUTURAL - SUMIDOURO 01			
TIPO(M)	PESO γ	Nº BARRAS	Ø BARRAS
1,28	0,393	21	8,0 mm
2,18	0,393	12	8,0 mm
ESTRUTURAL - SUMIDOURO 02			
TIPO(M)	PESO γ	Nº BARRAS	Ø BARRAS
1,38	0,393	21	8,0 mm
2,38	0,393	12	8,0 mm

Pedro Paulo S. Fonseca
Engº Civil - CREA 4.392 D/PB
Responsável Técnico

CONTRATADA:  PEPALU Projetos, Consultoria e Obras Ltda. Av. João de Barros, 1812 - Sl. 201 - Espinheiro Recife - PE - CEP: 50050.180 - Fone:(81) 3031-6425	DESENHISTA: Lucas Melo
	RESP. TEC.: Pedro Paulo da Silva Fonseca
	REG. CREA: Eng. Civil - 4392D/PB
MUNICÍPIO/ÁREA: MUNICÍPIO DE VERDEJANTE Local: Sítios Angico Torto, Lagoa do Pajeú, Penedo e Riachinho.	
TÍTULO: MSD - Melhoria Sanitária Domiciliar - Tipo 04 Sistema Final de Esgoto - Sumidouro 01- 02 Estrutural Laje superior e Tampa	
DATA: Outubro/2018	ESCALA: Indicada
	PRANCHA: P - 28

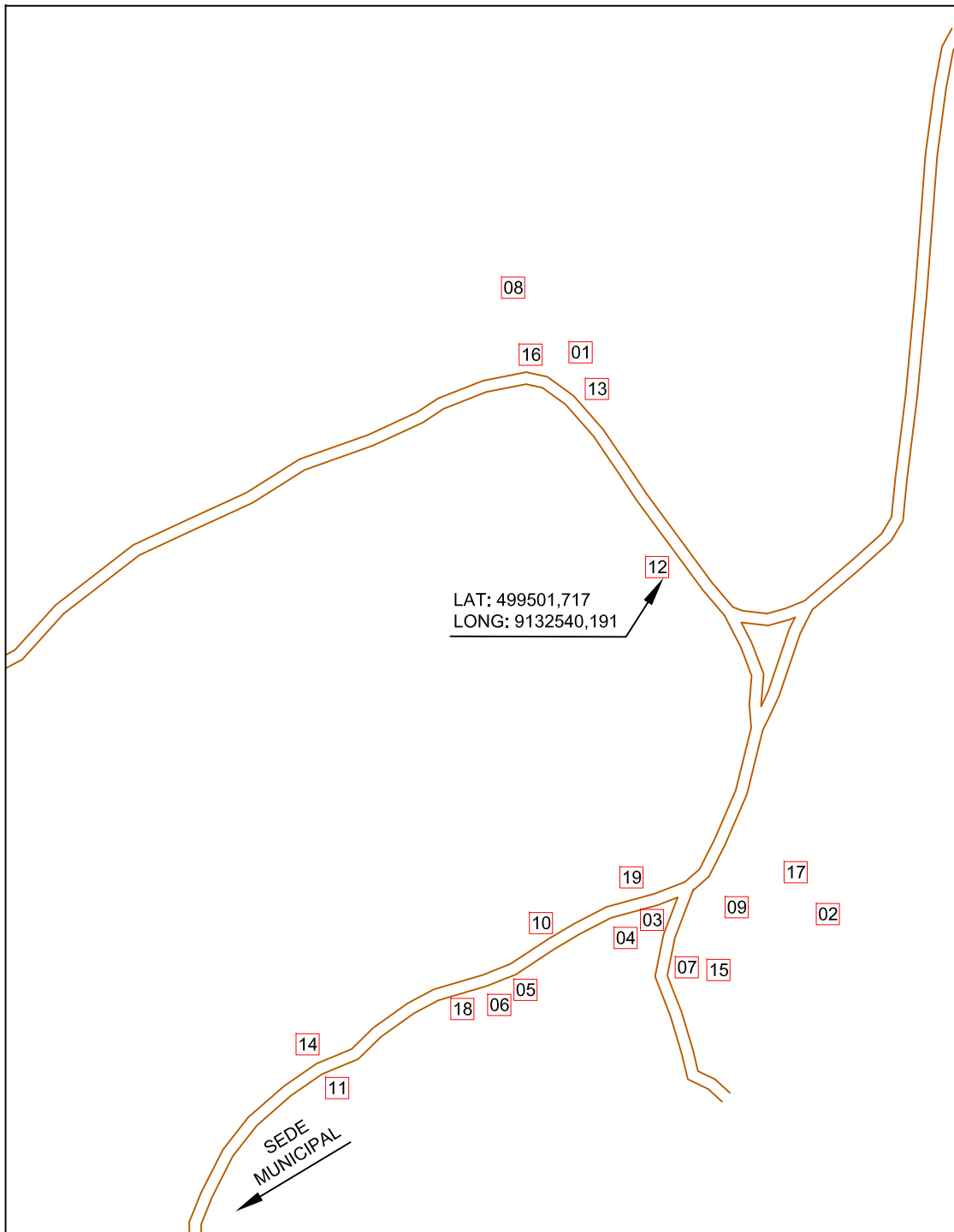
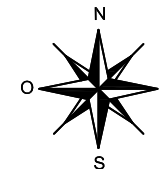

RELAÇÃO DE BENEFICIÁRIOS

Nº de Ordem	BENEFICIÁRIO	LOCALIDADE	GEORREFERENCIAMENTO		
			ZONA	LATITUDE	LONGITUDE
1	ANTÔNIA MACIEL ALVES	SÍTIO RIACHINHO	24M	499439,613	9132708,596
2	MARIA LAURINDA DE JESUS	SÍTIO RIACHINHO	24M	499647,235	9132247,970
3	MARIA SOCORRO DA SILVA	SÍTIO RIACHINHO	24M	499516,051	9132242,809
4	MARIA APARECIDA DA SILVA	SÍTIO RIACHINHO	24M	499479,672	9132228,437
5	ADALGISA JOANA DE JESUS	SÍTIO RIACHINHO	24M	499377,151	9132182,005
6	SISNANDO F. DOMINGOS	SÍTIO RIACHINHO	24M	499387,072	9132185,321
7	FRANCISCA M. DA SILVA	SÍTIO RIACHINHO	24M	499530,618	9132202,775
8	MANOEL JOÃO ALVES	SÍTIO RIACHINHO	24M	499401,395	9132781,190
9	DANIELE SOUZA DA SILVA	SÍTIO RIACHINHO	24M	499570,068	9132253,865
10	CICERA MARIA DOS SANTOS	SÍTIO RIACHINHO	24M	499406,914	9132237,281
11	JOANA MARIA DA SILVA	SÍTIO RIACHINHO	24M	499250,377	9132081,402
12	CILMAYARA LOURDE S. SILVA	SÍTIO RIACHINHO	24M	499501,717	9132540,191
13	JANAINA MARIA DE OLIVEIRA	SÍTIO RIACHINHO	24M	499455,330	9132696,054
14	SILVANA V. ALVES DE BRITO	SÍTIO RIACHINHO	24M	499206,281	9132137,413
15	MARIA JOSEILDA S. SANTOS	SÍTIO RIACHINHO	24M	499536,997	9132200,800
16	MARIA DE FATIMA A. CRISPIM	SÍTIO RIACHINHO	24M	499413,523	9132704,910
17	JANETE MARIA SILVA	SÍTIO RIACHINHO	24M	499619,675	9132266,394
18	FRANCISCA M. DA SILVA	SÍTIO RIACHINHO	24M	499336,362	9132170,949
19	EMILLY THUANY S. DE MORAIS	SÍTIO RIACHINHO	24M	499494,738	9132266,393

Pedro Paulo S. Fonseca
 Engº Civil - CREA 4.392 D/PB
 Responsável Técnico

CONTRATADA:		DESENHISTA:	
 PEPALU Projetos, Consultoria e Obras Ltda. Av. João de Barros, 1812 - SL 201 - Espinheiro Recife - PE - CEP: 50050.180 - Fones:(81) 3031-6425		Felipe Lêdo	
RESP. TEC.:		REG. CREA:	
Pedro Paulo da Silva Fonseca		Eng. Civil - 4392D/PB	
MUNICÍPIO/ÁREA:			
MUNICÍPIO DE VERDEJANTE Local: Sítio Riachinho			
TÍTULO:			
MSD - Melhoria Sanitária Domiciliar Croqui Planta Baixa			
DATA:	CONVÊNIO:	ESCALA:	FRANCHA:
Outubro/2018	682/2017	Sem Escala	P - 29

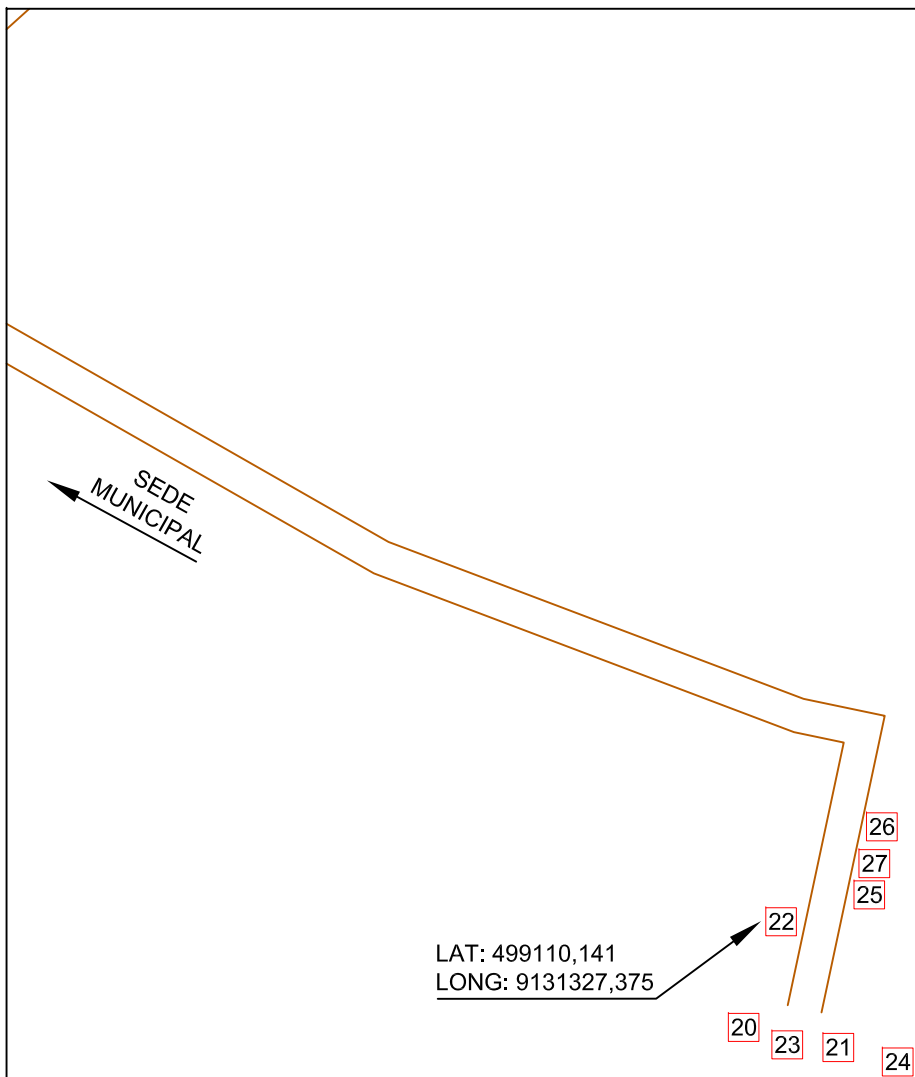
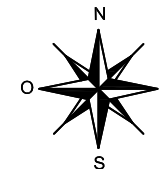

RELAÇÃO DE BENEFICIÁRIOS					
Nº de Ordem	BENEFICIÁRIO	LOCALIDADE	ZONA	GEORREFERENCIAMENTO	
				LATITUDE	LONGITUDE
20	MARIA AUXILIADORA DOS SANTOS	SÍTIO PENEDO	24M	499099,366	9131304,227
21	MARIA DO SOCORRO S. SILVA	SÍTIO PENEDO	24M	499118,106	9131298,700
22	CÍCERA DAMIANA DOS S. SILVA	SÍTIO PENEDO	24M	499110,141	9131327,375
23	FERNANDA DE SOUZA	SÍTIO PENEDO	24M	499109,287	9131300,911
24	ANTÔNIO SEBASTIÃO DO SANTOS	SÍTIO PENEDO	24M	499134,642	9131294,278
25	MARIA TEREZINHA DOS SANTOS	SÍTIO PENEDO	24M	499126,924	9131336,287
26	MARIA JOSEANE NONATO DOS SANTOS	SÍTIO PENEDO	24M	499123,617	9131351,764
27	CICERA MARIA DOS S. GOMES	SÍTIO PENEDO	24M	499125,822	9131342,920

Pedro Paulo S. Fonseca
 Engº Civil - CREA 4.392 D/PB
 Responsável Técnico

CONTRATADA:		DESENHISTA:	
 PEPAULO Projetos, Consultoria e Obras Ltda. Av. João de Barros, 1812 - SL 201 - Espinheiro Recife - PE - CEP: 50050.180 - Fones:(81) 3031-6425		Felipe Lêdo	
		RESP. TEC.:	
		Pedro Paulo da Silva Fonseca	
		REG. CREA:	
		Eng. Civil - 4392D/PB	
MUNICÍPIO/ÁREA:			
MUNICÍPIO DE VERDEJANTE Local: Sítio Penedo			
TÍTULO:			
MSD - Melhoria Sanitária Domiciliar Croqui Planta Baixa			
DATA:	CONVÊNIO:	ESCALA:	PRANCHA:
Outubro/2018	682/2017	Sem Escala	P - 30

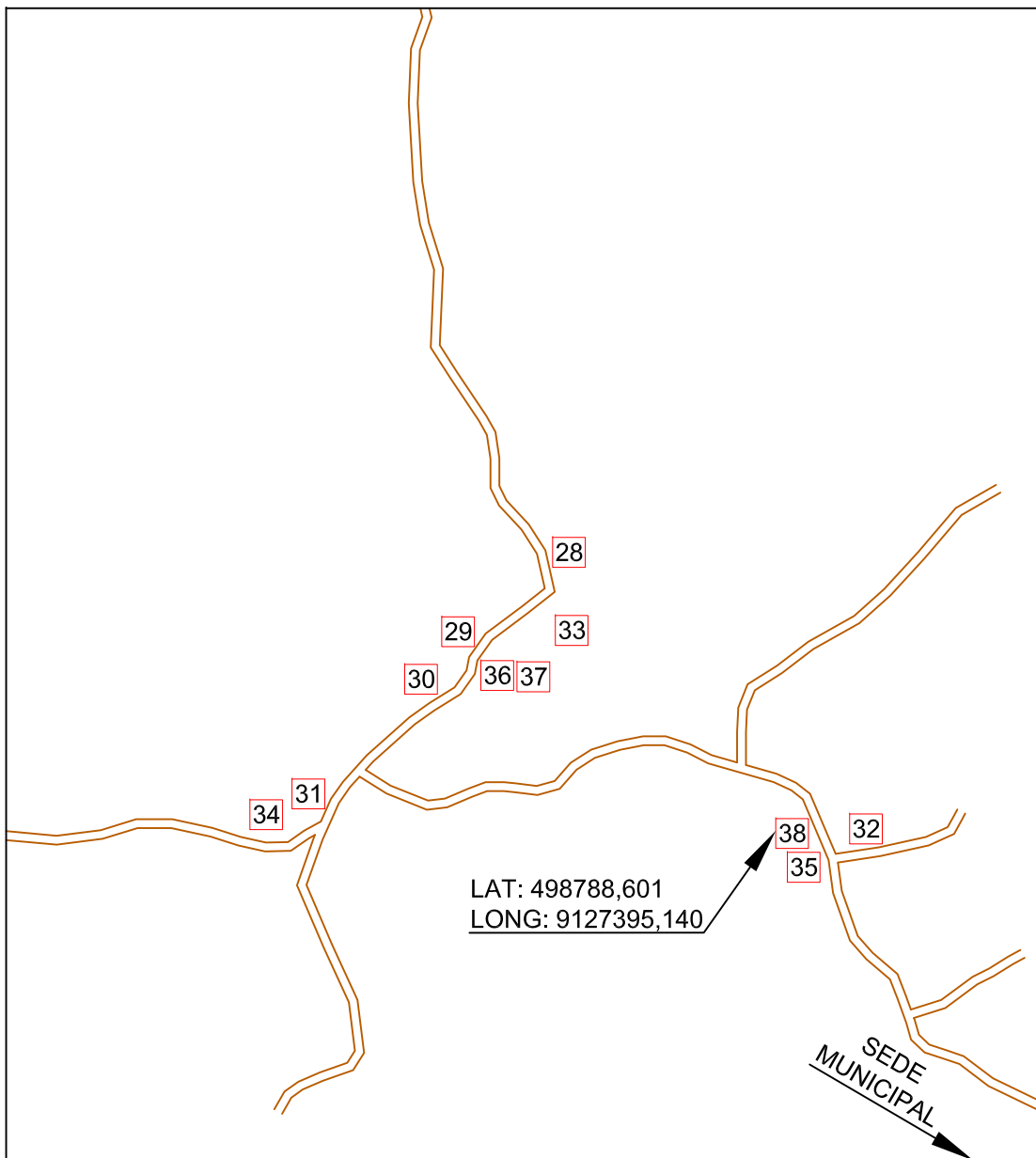
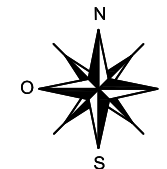

RELAÇÃO DE BENEFICIÁRIOS					
Nº de Ordem	BENEFICIÁRIO	LOCALIDADE	GEORREFERENCIAMENTO		
			ZONA	LATITUDE	LONGITUDE
28	MARIA DE FATIMA O. DA SILVA	SÍTIO ANGICO TORTO	24M	498488,773	9127691,408
29	MARIA JOSEFA DE JESUS OLIVEIRA	SÍTIO ANGICO TORTO	24M	498403,900	9127604,070
30	SUELLY SOARES DA SILVA	SÍTIO ANGICO TORTO	24M	498359,811	9127552,109
31	MARIA NINA ALVES DA SILVA	SÍTIO ANGICO TORTO	24M	498225,338	9127411,705
32	ANTÔNIO PEDRO DOS SANTOS	SÍTIO ANGICO TORTO	24M	498824,976	9127382,981
33	MARIA JOSEFA SILVA DO CARMO	SÍTIO ANGICO TORTO	24M	498489,876	9127644,977
34	JOSÉ ALVES DA SILVA	SÍTIO ANGICO TORTO	24M	498181,248	9127402,122
35	NÚBIA MARIA DA SILVA	SÍTIO ANGICO TORTO	24M	498791,908	9127389,613
36	MARIA DE LOURDES DE S. N.	SÍTIO ANGICO TORTO	24M	498385,162	9127573,115
37	ELIVETE MARIA DA S. OLIVEIRA	SÍTIO ANGICO TORTO	24M	498400,594	9127566,482
38	JOSÉ LUIZ DA SILVA	SÍTIO ANGICO TORTO	24M	498788,601	9127395,140

Pedro Paulo S. Fonseca
 Engº Civil - CREA 4.392 D/PB
 Responsável Técnico

CONTRATADA:		DESENHISTA:	
 PEPALU Projetos, Consultoria e Obras Ltda. Av. João de Barros, 1812 - SL 201 - Espinheiro Recife - PE - CEP: 50050.180 - Fone:(81) 3031-6425		Felipe Lêdo	
		RESP. TEC.:	
		Pedro Paulo da Silva Fonseca	
		REG. CREA:	
		Eng. Civil - 4392D/PB	
MUNICÍPIO/ÁREA:			
MUNICÍPIO DE VERDEJANTE Local: Sítio Angico Torto			
TÍTULO:			
MSD - Melhoria Sanitária Domiciliar Croqui Planta Baixa			
DATA:	CONVÊNIO:	ESCALA:	PRANCHA:
Outubro/2018	682/2017	Sem Escala	P - 31

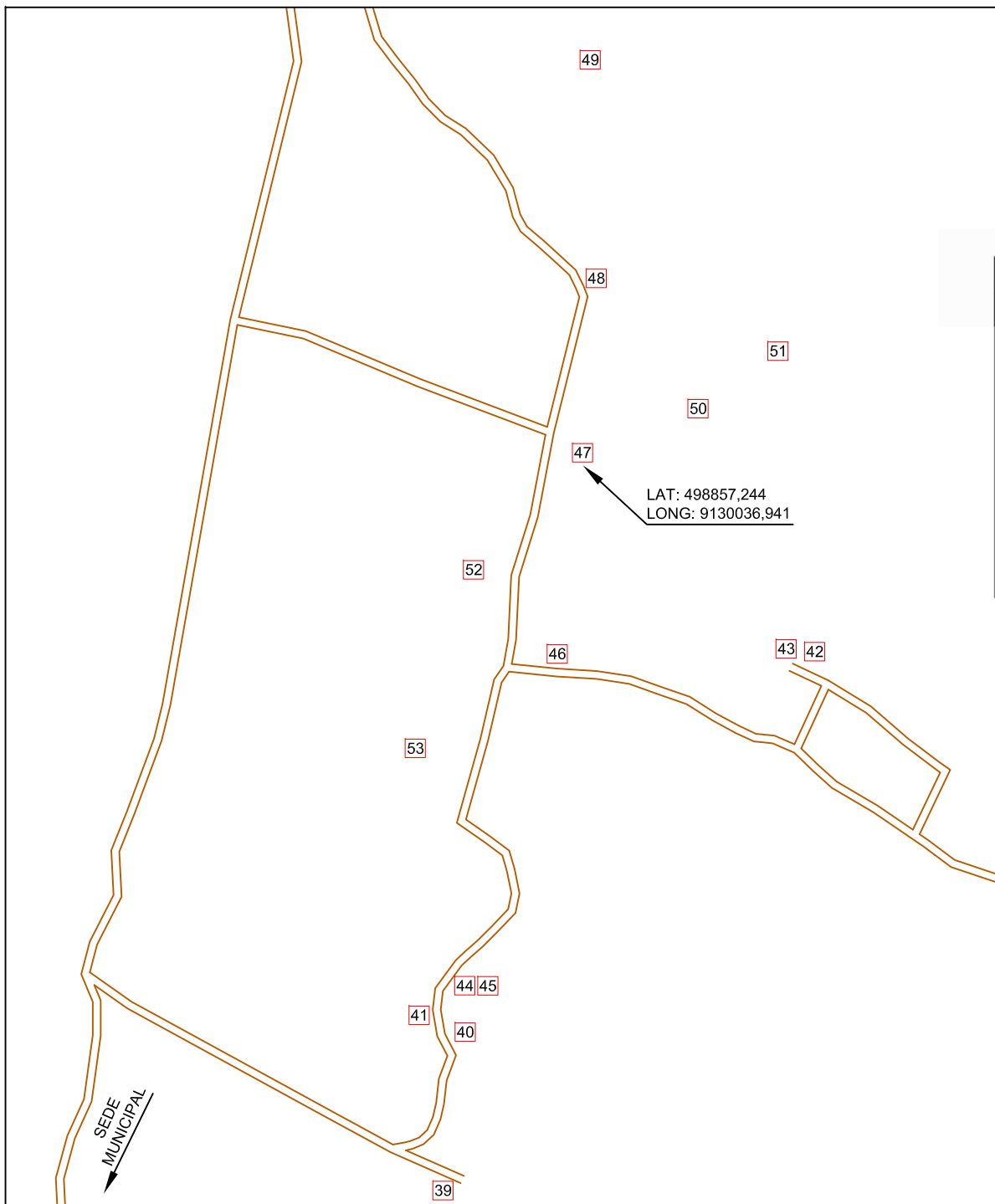
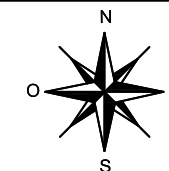

RELAÇÃO DE BENEFICIÁRIOS					
Nº de Ordem	BENEFICIÁRIO	LOCALIDADE	GEORREFERENCIAMENTO		
			ZONA	LATITUDE	LONGITUDE
39	MARIA ALCIONE DA CONCEIÇÃO	SÍTIO LAGOA DO PAJEÚ	24M	498704,780	9129097,254
40	MARIA APARECIDA ALVES	SÍTIO LAGOA DO PAJEÚ	24M	498708,449	9129281,506
41	ANTONIO MÁRCIO DOS SANTOS	SÍTIO LAGOA DO PAJEÚ	24M	498677,216	9129299,930
42	ROSALINA FERREIRA DA MOTA	SÍTIO LAGOA DO PAJEÚ	24M	499153,043	9129760,570
43	ADAILZA R. F. DA SILVA	SÍTIO LAGOA DO PAJEÚ	24M	499129,159	9129760,569
44	MARIA ELIZABETE DOS SANTOS	SÍTIO LAGOA DO PAJEÚ	24M	498701,098	9129355,206
45	MANOEL JOAQUIM DA SILVA	SÍTIO LAGOA DO PAJEÚ	24M	498724,982	9129355,207
46	MARIA JOELMA N. DOS SANTOS	SÍTIO LAGOA DO PAJEÚ	24M	498846,227	9129760,563
47	LUCIANA MARIA DE SOUZA SÁ	SÍTIO LAGOA DO PAJEÚ	24M	498857,244	9130036,941
48	VIRGINIA MARIANA DA CONVEIÇÃO	SÍTIO LAGOA DO PAJEÚ	24M	498893,983	9130258,043
49	CICERA MARIA DA SILVA	SÍTIO LAGOA DO PAJEÚ	24M	498892,139	9130534,420
50	GERTRUDES FERREIRA DE CARVALHO	SÍTIO LAGOA DO PAJEÚ	24M	499028,105	9130092,220
51	MARIA DAS DORES F. CARVALHO	SÍTIO LAGOA DO PAJEÚ	24M	499129,151	9130165,923
52	FRANCISCA DILMA DOS SANTOS	SÍTIO LAGOA DO PAJEÚ	24M	498732,316	9129889,536
53	SILVÉRIO JOSÉ DA SILVA	SÍTIO LAGOA DO PAJEÚ	24M	498660,671	9129650,007

Pedro Paulo S. Fonseca
 Engº Civil - CREA 4.392 D/PB
 Responsável Técnico

CONTRATADA:		DESENHISTA:	
 PEPALU Projetos, Consultoria e Obras Ltda. Av. João de Barros, 1812 - Sl. 201 - Espinheiro Recife - PE - CEP: 50050.180 - Fone:(81) 3031-6425		Felipe Lêdo	
RESP. TEC.:		REG. CREA:	
Pedro Paulo da Silva Fonseca		Eng. Civil - 4392D/PB	
MUNICÍPIO/ÁREA:			
MUNICÍPIO DE VERDEJANTE Local: Sítio Lagoa do Pajeú			
TÍTULO:			
MSD - Melhoria Sanitária Domiciliar Croqui Planta Baixa			
DATA:	CONVÊNIO:	ESCALA:	FRANCHA:
Outubro/2018	682/2017	Sem Escala	P - 32